



PERIÓDICO OFICIAL

DEL GOBIERNO CONSTITUCIONAL DEL ESTADO DE MICHOACÁN DE OCAMPO

Fundado en 1867

Las leyes y demás disposiciones son de observancia obligatoria por el solo hecho de publicarse en este periódico. Registrado como artículo de 2a. clase el 28 de noviembre de 1921.

Director: Lic. José Juárez Valdovinos

Juan José de Lejarza # 49, Col. Centro, C.P. 58000

CUARTA SECCIÓN

Tels. y Fax: 3-12-32-28, 3-17-06-84

TOMO CLXXVII

Morelia, Mich., Lunes 15 de Marzo de 2021

NÚM. 28

Responsable de la Publicación
Secretaría de Gobierno

DIRECTORIO

Gobernador Constitucional del Estado de Michoacán de Ocampo
Ing. Silvano Aureoles Conejo

Secretario de Gobierno
C. Armando Hurtado Arévalo

Director del Periódico Oficial
Lic. José Juárez Valdovinos

Aparece ordinariamente de lunes a viernes.

Tiraje: 50 ejemplares

Esta sección consta de 36 páginas

Precio por ejemplar:

\$ 30.00 del día

\$ 38.00 atrasado

Para consulta en Internet:

www.periodicooficial.michoacan.gob.mx

www.congresomich.gob.mx

Correo electrónico

periodicooficial@michoacan.gob.mx

CONTENIDO

H. AYUNTAMIENTO CONSTITUCIONAL DE LOS REYES, MICHOACÁN

Presupuesto de Ingresos y Egresos del Municipio para el Ejercicio Fiscal 2021.....	3
Presupuesto de Ingresos y Egresos del Sistema de Agua Potable y Alcantarillado Descentralizado de Los Reyes para el Ejercicio Fiscal 2021.....	28

ACTA DE LA SESIÓN ORDINARIA DE CABILDO NÚMERO 111

Siendo las 12:00 doce horas del día 31 treinta y uno de diciembre del año 2020 dos mil veinte, citados en el salón de sesiones, el C.P. y L.E.D. César Enrique Palafox Quintero, en su calidad de Presidente Municipal; L.E.D. Leticia Piceno Cendejas, Síndico Municipal; C. David Israel Peña García, Secretario Municipal; y los Regidores: Ing. Miguel Higuera Mendoza, Enfra. Otilia Martínez Rodríguez, L.C.P. Pedro Rojas Ruiz, L.E.P. Belén Lizeth Fernández López, L.E.D. Hernán Gómez Vargas, C. Berónica Barbosa Torres, Prof. José Audel Bernabé Jerónimo, Q.F.B. Elpidio Álvarez Quintero, Ing. Andrea Alcázar Rodríguez y L.E.D. Héctor Eduardo Torres Gutiérrez. De acuerdo a la convocatoria emitida con base en los artículos 26, 27 y 28, Capítulo IV de la Ley Orgánica Municipal, bajo el siguiente:

ORDEN DEL DÍA

- 1.- ...
- 2.- ...
- 3.- ...
- 4.- ...
- 5.- ...

6.- *Aprobación del Presupuesto de Ingresos 2021, Presupuesto de Egresos 2021, Plantilla de Personal 2021, Tabulador de Sueldos 2021, Anexo Programático de Obras Públicas 2021, Información de Deuda Pública,*

Indicadores de Desempeño y Plan Operativo Anual 2021; así como su publicación en el Periódico Oficial del Estado de Michoacán.

7.- Aprobación del envío del Presupuesto de Egresos 2021, Plantilla de Personal 2021, Tabulador de Sueldos 2021, del SAPADLR para el Ejercicio Fiscal 2021, para su publicación en el Periódico Oficial del Estado.

8.- ...

9.- ...

.....
.....
.....

PUNTO SEIS: Aprobación del Presupuesto de Ingresos 2021, Presupuesto de Egresos 2021, Plantilla de Personal 2021, Tabulador de Sueldos 2021, Anexo Programático de Obras Públicas 2021, Información de Deuda Pública, Indicadores de Desempeño y Plan Operativo Anual 2021; así como su publicación en el Periódico Oficial del Estado de Michoacán. se le concede la palabra al L.A.E. Ricardo Ramírez González, Contralor Municipal, quien expone que tomando en cuenta la iniciativa de Ley de Ingresos, se presenta para su aprobación un Presupuesto de Egresos para el año 2021 por las siguientes cantidades: presupuesto de ingresos:

.....
.....
.....

las cuales una vez analizadas el Presidente Municipal C.P. Y L.E.D. Cesar Enrique Palafox quintero las somete a votación donde se aprueban por mayoría con 7 siete votos a favor del C.P. Y L.E.D. César Enrique Palafox Quintero, Presidente Municipal, L.E.D. Leticia Piceno Cendejas, Síndico Municipal; los Regidores: Ing. Miguel Higareda Mendoza, L.C.P. Pedro Rojas Ruiz, L.E.P. Belén Lizeth Fernández López, C. Berónica Barbosa Torres Y Q.F.B. Elpidio Álvarez Quintero; 2 dos abstenciones de los Regidores Prof. José Audel Bernabé Jerónimo e Ing. Andrea Alcázar Rodríguez; y Autorizan por mayoría para su ejecución y se instruye al Secretario del H. Ayuntamiento C. David Israel Peña García para que lo publique en el Periódico Oficial del Estado de Michoacán de Ocampo.

PUNTO SIETE: Aprobación del envío del Presupuesto de Egresos 2021, Plantilla de Personal 2021, Tabulador de Sueldos 2021, del SAPADLR para el Ejercicio Fiscal 2021, para su publicación en el Periódico Oficial del Estado. En uso de la palabra el director del SAPADLR solicita a los miembros de Cabildo la aprobación de este punto. El Presidente Municipal C.P. y L.E.D. César Enrique Palafox Quintero lo somete a votación y se aprueba por unanimidad.

.....
.....
.....

PUNTO NUEVE.- Cierre de la sesión. No habiendo otro asunto que tratar se declaró cerrada la sesión siendo las 18:40 dieciocho horas con 40 cuarenta minutos del mismo día, firmando para legalidad y constancia quienes quisieron hacerlo.

Presidente Municipal, C.P. y L.E.D. César Enrique Palafox Quintero.- L.E.D. Leticia Piceno Cendejas, Síndico Municipal. Regidores: Ing. Miguel Higareda Mendoza.- L.C.P. Pedro Rojas Ruiz.- L.E.P. Belén Lizeth Fernández López.- C. Berónica Barbosa Torres.- Prof. José Audel Bernabé Jerónimo.- Q.F.B. Elpidio Álvarez Quintero.- Ing. Andrea Alcázar Rodríguez.- C. David Israel Peña García, Secretario Municipal. (Firmados).

=====

"Versión digital de consulta, carece de valor legal (artículo 8 de la Ley del Periódico Oficial)"

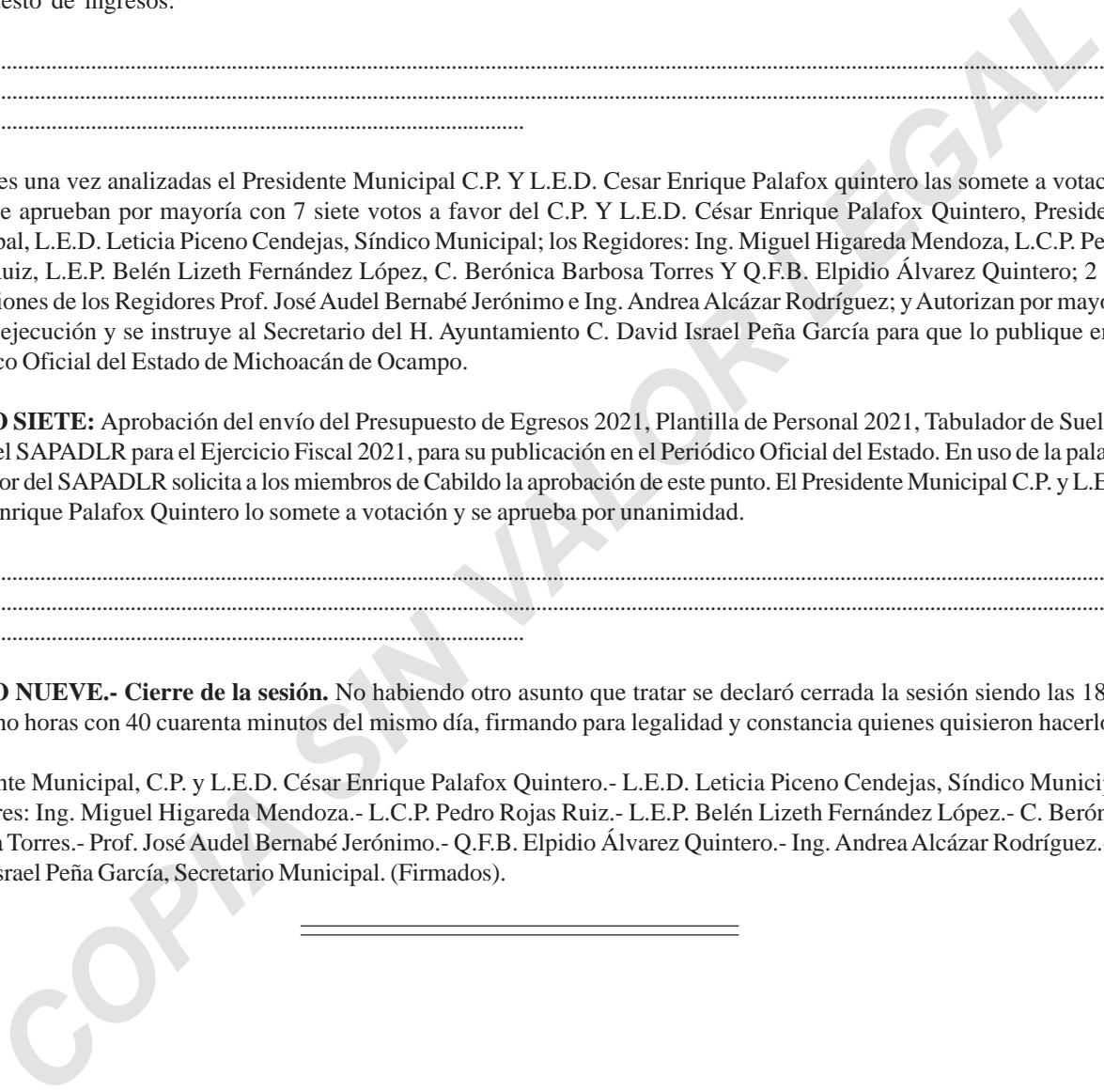

"Versión digital de consulta, carece de valor legal (artículo 8 de la Ley del Periódico Oficial)"

PRESUPUESTO DE INGRESOS 2021

MUNICIPIO DE LOS REYES MICHOACAN			EJERCICIO PRESUPUESTAL: 2020											
TOTAL DEL PRESUPUESTO:			\$203,880,168.02											
CÓDIGO	RUBRO/TIPO/CLASE/CONCEPTO	ANUAL	ENERO	FEBRERO	MARZO	ABRIL	MAYO	JUNIO	JULIO	AGOSTO	SEPTIEMBRE	OCTUBRE	NOVIEMBRE	DICIEMBRE
1 0 0	EXISTENCIA PERIODO ANTERIOR	\$ -												
1 0 0	IMPUESTOS	\$ 10,101,779.02	\$ 4,320,610.00	\$ 2,094,785.00	\$ 993,987.00	\$ 302,247.02	\$ 301,392.00	\$ 349,611.00	\$ 255,673.00	\$ 268,107.00	\$ 357,319.00	\$ 227,055.00	\$ 283,850.00	\$ 347,143.00
1 1 0	IMPUESTO SOBRE INGRESOS	\$ -	\$ -	\$ -	\$ -	\$ -	\$ -	\$ -	\$ -	\$ -	\$ -	\$ -	\$ -	\$ -
1 2 0	IMPUESTO SOBRE PATRIMONIO	\$ 6,955,255.02	\$ 3,817,386.00	\$ 1,679,051.00	\$ 668,202.00	\$ 159,921.02	\$ 109,950.00	\$ 130,814.00	\$ 90,685.00	\$ 74,024.00	\$ 63,500.00	\$ 56,392.00	\$ 48,211.00	\$ 57,119.00
1 3 0	IMPUESTO SOBRE LA PRODUCCION, CONSUMO Y TRANSACCIONES	\$ 1,412,293.00	\$ 146,006.00	\$ 85,047.00	\$ 107,977.00	\$ 74,956.00	\$ 90,752.00	\$ 124,193.00	\$ 63,675.00	\$ 101,762.00	\$ 193,717.00	\$ 66,568.00	\$ 163,683.00	\$ 193,957.00
1 7 0	ACCESORIOS DE IMPUESTOS	\$ 102,237.00	\$ -	\$ -	\$ -	\$ 495.00	\$ 7,440.00	\$ 10,361.00	\$ 18,300.00	\$ 13,071.00	\$ 13,552.00	\$ 10,572.00	\$ 11,748.00	\$ 16,698.00
1 9 0	IMPUESTOS NO COMPRENDIDOS EN LA LEY DE INGRESOS CAUSADOS EN EJERCICIOS FISCALES ANTERIORES PENDIENTES DE LIQUIDACIÓN O PAGO	\$ 1,631,994.00	\$ 357,218.00	\$ 330,687.00	\$ 217,808.00	\$ 66,875.00	\$ 93,250.00	\$ 84,243.00	\$ 83,013.00	\$ 79,250.00	\$ 86,550.00	\$ 93,523.00	\$ 60,208.00	\$ 79,369.00
2 0 0	CUOTAS Y APORTACIONES DE SEGURIDAD SOCIAL	\$ -	\$ -	\$ -	\$ -	\$ -	\$ -	\$ -	\$ -	\$ -	\$ -	\$ -	\$ -	\$ -
2 1 0	CUOTAS Y APORTACIONES DE SEGURIDAD SOCIAL. (NO APLICA)	\$ -	\$ -	\$ -	\$ -	\$ -	\$ -	\$ -	\$ -	\$ -	\$ -	\$ -	\$ -	\$ -
3 0 0	CONTRIBUCIONES DE MEJORAS	\$ 9,764,076.00	\$ 2,120,000.00	\$ 1,700,000.00	\$ 805,000.00	\$ 795,000.00	\$ 1,691,000.00	\$ 524,418.00	\$ 890,000.00	\$ 195,000.00	\$ 80,000.00	\$ 410,000.00	\$ 160,000.00	\$ 393,658.00
3 1 0	CONTRIB.DE MEJORAS POR OBRAS PUBLICAS	\$ 9,764,076.00	\$ 2,120,000.00	\$ 1,700,000.00	\$ 805,000.00	\$ 795,000.00	\$ 1,691,000.00	\$ 524,418.00	\$ 890,000.00	\$ 195,000.00	\$ 80,000.00	\$ 410,000.00	\$ 160,000.00	\$ 393,658.00
4 0 0	DERECHOS	\$ 12,982,559.00	\$ 1,483,192.00	\$ 1,304,077.00	\$ 1,198,333.00	\$ 1,043,992.00	\$ 1,093,295.00	\$ 1,075,268.00	\$ 1,287,849.00	\$ 914,000.00	\$ 816,483.00	\$ 984,766.00	\$ 814,486.00	\$ 966,818.00
4 1 0	DERECHOS POR EL USO, GOCE, APROV. O EXPLOT. DE BIENES DOMINIO PUB	\$ 120,000.00	\$ 10,000.00	\$ 10,000.00	\$ 10,000.00	\$ 10,000.00	\$ 10,000.00	\$ 10,000.00	\$ 10,000.00	\$ 10,000.00	\$ 10,000.00	\$ 10,000.00	\$ 10,000.00	\$ 10,000.00
4 3 0	DERECHOS POR PRESTACION DE SERVICIOS	\$ 9,947,197.00	\$ 982,259.00	\$ 807,541.00	\$ 868,706.00	\$ 761,670.00	\$ 847,788.00	\$ 929,358.00	\$ 996,615.00	\$ 596,594.00	\$ 738,583.00	\$ 823,331.00	\$ 750,211.00	\$ 844,541.00
4 4 0	OTROS DERECHOS	\$ 2,915,362.00	\$ 490,933.00	\$ 486,536.00	\$ 319,627.00	\$ 272,322.00	\$ 235,507.00	\$ 135,910.00	\$ 281,234.00	\$ 307,406.00	\$ 67,900.00	\$ 151,435.00	\$ 54,275.00	\$ 112,277.00
5 0 0	PRODUCTOS	\$ 15,175.00	\$ 1,930.00	\$ 1,852.00	\$ 1,211.00	\$ 1,325.00	\$ 1,760.00	\$ 1,322.00	\$ 1,720.00	\$ 1,122.00	\$ 720.00	\$ 690.00	\$ 734.00	\$ 789.00
5 1 0	PRODUCTOS DE TIPO CORRIENTE	\$ 15,175.00	\$ 1,930.00	\$ 1,852.00	\$ 1,211.00	\$ 1,325.00	\$ 1,760.00	\$ 1,322.00	\$ 1,720.00	\$ 1,122.00	\$ 720.00	\$ 690.00	\$ 734.00	\$ 789.00
6 0 0	APROVECHAMIENTOS	\$ 982,015.00	\$ 171,752.00	\$ 275,961.00	\$ 128,687.00	\$ 39,382.00	\$ 92,563.00	\$ 28,716.00	\$ 53,160.00	\$ 98,578.00	\$ 37,716.00	\$ 28,441.00	\$ 10,975.00	\$ 16,084.00
6 1 0	APROVECHAMIENTOS DE TIPO CORRIENTE	\$ 856,565.00	\$ 103,634.00	\$ 252,589.00	\$ 124,087.00	\$ 33,022.00	\$ 90,863.00	\$ 26,316.00	\$ 47,340.00	\$ 96,618.00	\$ 34,516.00	\$ 27,091.00	\$ 5,075.00	\$ 15,414.00
6 2 0	APROVECHAMIENTOS PATRIMONIALES	\$ 125,450.00	\$ 68,118.00	\$ 23,372.00	\$ 4,600.00	\$ 6,360.00	\$ 1,700.00	\$ 2,400.00	\$ 5,820.00	\$ 1,960.00	\$ 3,200.00	\$ 1,350.00	\$ 5,900.00	\$ 670.00
7 0 0	INGRESOS POR VENTAS DE BIENES Y SERVICIOS	\$ -												
8 0 0	PARTICIPACIONES Y APORTACIONES	\$ 170,034,564.00	\$ 13,122,085.00	\$ 15,171,049.00	\$ 13,565,728.00	\$ 15,983,163.00	\$ 15,351,519.00	\$ 15,876,495.00	\$ 15,738,336.00	\$ 15,307,034.00	\$ 15,008,681.00	\$ 13,196,542.00	\$ 10,067,313.00	\$ 11,646,619.00
8 1 0	PARTICIPACIONES	\$ 79,855,637.00	\$ 5,906,612.00	\$ 7,955,576.00	\$ 6,350,255.00	\$ 7,787,690.00	\$ 6,786,046.00	\$ 7,011,022.00	\$ 6,807,863.00	\$ 6,676,561.00	\$ 6,243,208.00	\$ 5,981,066.00	\$ 6,065,451.00	\$ 6,284,287.00
8 2 0	APORTACIONES	\$ 90,178,927.00	\$ 7,215,473.00	\$ 7,215,473.00	\$ 7,215,473.00	\$ 8,195,473.00	\$ 8,565,473.00	\$ 8,865,473.00	\$ 8,930,473.00	\$ 8,630,473.00	\$ 8,765,473.00	\$ 7,215,476.00	\$ 4,001,862.00	\$ 5,362,332.00
8 3 0	CONVENIOS	\$ -	\$ -	\$ -	\$ -	\$ -	\$ -	\$ -	\$ -	\$ -	\$ -	\$ -	\$ -	\$ -
9 0 0	TRANSFERENCIAS, ASIGNACIONES SUBSIDIOS Y OTRAS AYUDAS	\$ -												
0 0 0	INGRESOS DERIVADOS DE FINANCIAMIENTOS	\$ -												
	TOTAL DEL PRESUPUESTO	\$203,880,168.02	\$21,219,569.00	\$20,547,724.00	\$16,692,946.00	\$18,165,109.02	\$18,531,529.00	\$17,855,830.00	\$18,226,738.00	\$16,783,841.00	\$16,300,919.00	\$14,847,494.00	\$11,337,358.00	\$13,371,111.00

RESUMEN POR CONCEPTO														
CÓDIGO	RUBRO	ANUAL	ENERO	FEBRERO	MARZO	ABRIL	MAYO	JUNIO	JULIO	AGOSTO	SEPTIEMBRE	OCTUBRE	NOVIEMBRE	DICIEMBRE
1	Impuestos	\$ 10,101,779.02	\$ 4,320,610.00	\$ 2,094,785.00	\$ 993,987.00	\$ 302,247.02	\$ 301,392.00	\$ 349,611.00	\$ 255,673.00	\$ 268,107.00	\$ 357,319.00	\$ 227,055.00	\$ 283,850.00	\$ 347,143.00
2	Cuotas y Aportaciones de Seguridad Social.	\$ -	\$ -	\$ -	\$ -	\$ -	\$ -	\$ -	\$ -	\$ -	\$ -	\$ -	\$ -	\$ -
3	Contribuciones de Mejoras	\$ 9,764,076.00	\$ 2,120,000.00	\$ 1,700,000.00	\$ 805,000.00	\$ 795,000.00	\$ 1,691,000.00	\$ 524,418.00	\$ 890,000.00	\$ 195,000.00	\$ 80,000.00	\$ 410,000.00	\$ 160,000.00	\$ 393,658.00
4	Derechos	\$ 12,982,559.00	\$ 1,483,192.00	\$ 1,304,077.00	\$ 1,198,333.00	\$ 1,043,992.00	\$ 1,093,295.00	\$ 1,075,268.00	\$ 1,287,849.00	\$ 914,000.00	\$ 816,483.00	\$ 984,766.00	\$ 814,486.00	\$ 966,818.00
5	Productos	\$ 15,175.00	\$ 1,930.00	\$ 1,852.00	\$ 1,211.00	\$ 1,325.00	\$ 1,760.00	\$ 1,322.00	\$ 1,720.00	\$ 1,122.00	\$ 720.00	\$ 690.00	\$ 734.00	\$ 789.00
6	Aprovechamientos	\$ 982,015.00	\$ 171,752.00	\$ 275,961.00	\$ 128,687.00	\$ 39,382.00	\$ 92,563.00	\$ 28,716.00	\$ 53,160.00	\$ 98,578.00	\$ 37,716.00	\$ 28,441.00	\$ 10,975.00	\$ 16,084.00
7	Ingresos por Ventas de Bienes y Servicios	\$ -	\$ -	\$ -	\$ -	\$ -	\$ -	\$ -	\$ -	\$ -	\$ -	\$ -	\$ -	\$ -
8	Participaciones y Aportaciones.	\$ 170,034,564.00	\$ 13,122,085.00	\$ 15,171,049.00	\$ 13,565,728.00	\$ 15,983,163.00	\$ 15,351,519.00	\$ 15,876,495.00	\$ 15,738,336.00	\$ 15,307,034.00	\$ 15,008,681.00	\$ 13,196,542.00	\$ 10,067,313.00	\$ 11,646,619.00
9	Transferencias, Asignaciones, Subsidios y Otras Ayudas	\$ -	\$ -	\$ -	\$ -	\$ -	\$ -	\$ -	\$ -	\$ -	\$ -	\$ -	\$ -	\$ -
0	Ingresos derivados de Financiamientos.	\$ -	\$ -	\$ -	\$ -	\$ -	\$ -	\$ -	\$ -	\$ -	\$ -	\$ -	\$ -	\$ -
	TOTAL DEL PRESUPUESTO	\$203,880,168.02	\$21,219,569.00	\$20,547,724.00	\$16,692,946.00	\$18,165,109.02	\$18,531,529.00	\$17,855,830.00	\$18,226,738.00	\$16,783,841.00	\$16,300,919.00	\$14,847,494.00	\$11,337,358.00	\$13,371,111.00

PRESUPUESTO DE EGRESOS GENERAL

NOMBRE DEL MUNICIPIO: LOS REYES, MICHOACÁN		EJERCICIO PRESUPUESTAL: 2021												
TOTAL DEL PRESUPUESTO:		\$ 203,880,168.01												
CÓDIGO	DESCRIPCIÓN/CONCEPTO/PARTIDA	ANUAL	ENERO	FEBRERO	MARZO	ABRIL	MAYO	JUNIO	JULIO	AGOSTO	SEPTIEMBRE	OCTUBRE	NOVIEMBRE	DICIEMBRE
Capítulo 1000 SERVICIOS PERSONALES		\$ 110,174,497.83	\$ 8,004,809.16	\$ 5,507,026.34	\$ 11,145,846.81	\$ 6,020,592.95	\$ 6,151,865.62	\$ 16,382,162.30	\$ 6,953,237.89	\$ 10,333,755.63	\$ 6,074,457.56	\$ 7,769,778.76	\$ 9,003,877.47	\$ 16,827,087.36
1000	11300	11301 - SUELDOS BASE	\$ 67,684,350.45	\$ 4,495,104.20	\$ 4,444,966.07	\$ 5,833,038.75	\$ 4,669,955.56	\$ 4,794,289.02	\$ 5,352,936.34	\$ 5,700,007.36	\$ 5,206,104.03	\$ 6,841,656.80	\$ 7,899,678.24	\$ 7,094,353.51
1000	12200	12201 - SUELDOS BASE AL PERSONAL EVENTUAL	\$ 13,880,000.00	\$ 2,790,736.03	\$ 418,529.70	\$ 4,347,318.17	\$ 425,337.30	\$ 443,893.87	\$ 3,046,263.39	\$ 704,924.17	\$ 1,684,957.29	\$ 18,040.07	\$ -	\$ -
1000	13100	13101 - PRIMA QUINCENAL POR AÑOS DE SERVICIO EFECTIVAMENTE PRESTADOS	\$ 726,725.25	\$ 67,530.16	\$ 54,876.45	\$ 57,817.53	\$ 63,102.33	\$ 66,977.10	\$ 57,711.37	\$ 44,223.90	\$ 69,865.72	\$ 47,964.40	\$ 65,983.17	\$ 74,594.48
1000	13100	13104 - PRIMA DE ANTIGÜEDAD	\$ -	\$ -	\$ -	\$ -	\$ -	\$ -	\$ -	\$ -	\$ -	\$ -	\$ -	\$ -
1000	13200	13201 - PRIMA VACACIONAL	\$ 2,741,618.57	\$ 254,761.96	\$ 207,025.00	\$ 218,120.42	\$ 238,057.69	\$ 252,675.49	\$ 217,719.93	\$ 166,837.55	\$ 263,573.01	\$ 180,948.85	\$ 248,925.82	\$ 211,560.30
1000	13200	13202 - AGUINALDO O GRATIFICACIÓN DE FIN DE AÑO	\$ 12,568,417.85	\$ -	\$ -	\$ -	\$ -	\$ -	\$ 7,006,129.08	\$ -	\$ -	\$ 14,855.74	\$ 45,751.68	\$ 5,501,681.35
1000	13300	13301 - REMUNERACIONES POR HORAS EXTRAORDINARIAS	\$ 4,403,000.00	\$ -	\$ 32,283.46	\$ -	\$ 12,625.58	\$ -	\$ -	\$ -	\$ 1,433,469.87	\$ -	\$ -	\$ 2,924,621.09
1000	13400	13403 - COMPENSACIONES POR SERVICIOS ESPECIALES	\$ 5,012,245.71	\$ 290,188.09	\$ 246,343.16	\$ 447,573.13	\$ 291,906.43	\$ 334,208.20	\$ 411,968.40	\$ 351,098.26	\$ 522,149.29	\$ 419,349.44	\$ 441,469.13	\$ 573,171.86
1000	13400	13404 - COMPENSACIONES POR SERVICIOS EVENTUALES	\$ -	\$ -	\$ -	\$ -	\$ -	\$ -	\$ -	\$ -	\$ -	\$ -	\$ -	\$ -
1000	14100	14103 - APORTACIONES AL IMSS	\$ 1,582,140.00	\$ 4,297.94	\$ 3,002.50	\$ 141,978.81	\$ 178,184.29	\$ 159,821.95	\$ 189,433.79	\$ 181,401.67	\$ 95,229.44	\$ 48,683.75	\$ 125,992.16	\$ 237,618.64
1000	14400	14401 - CUOTAS PARA EL SEGURO DE VIDA DEL PERSONAL	\$ -	\$ -	\$ -	\$ -	\$ -	\$ -	\$ -	\$ -	\$ -	\$ -	\$ -	\$ -
1000	14400	14403 - CUOTAS PARA EL SEGURO DE GASTOS MÉDICOS DEL PERSONAL CIVIL	\$ 676,000.00	\$ 2,190.77	\$ -	\$ -	\$ 41,423.76	\$ -	\$ -	\$ 52,491.77	\$ 464,503.65	\$ 38,511.28	\$ -	\$ 25,769.79
1000	15100	15101 - CUOTAS PARA EL FONDO DE AHORRO DEL PERSONAL	\$ -	\$ -	\$ -	\$ -	\$ -	\$ -	\$ -	\$ -	\$ -	\$ -	\$ -	\$ -
1000	15200	15202 - PAGO DE LIQUIDACIONES	\$ 900,000.00	\$ 100,000.00	\$ 100,000.00	\$ 100,000.00	\$ 100,000.00	\$ 100,000.00	\$ 100,000.00	\$ 100,000.00	\$ 100,000.00	\$ -	\$ -	\$ -
1000	15500	15502 - BECAS EDUCACIONALES	\$ -	\$ -	\$ -	\$ -	\$ -	\$ -	\$ -	\$ -	\$ -	\$ -	\$ -	\$ -
1000	15900	15906 - PAGO POR DEFUNCIÓN	\$ -	\$ -	\$ -	\$ -	\$ -	\$ -	\$ -	\$ -	\$ -	\$ -	\$ -	\$ -
Capítulo 2000 MATERIALES Y SUMINISTROS		\$ 14,265,605.82	\$ 1,196,380.93	\$ 1,343,474.29	\$ 1,175,922.90	\$ 1,057,715.64	\$ 1,282,548.08	\$ 1,139,777.95	\$ 1,450,783.71	\$ 1,457,139.58	\$ 759,795.07	\$ 807,862.67	\$ 956,811.21	\$ 1,637,393.78
2000	21100	21101 - MATERIALES Y ÚTIL DE OFICINA	\$ 309,676.65	\$ 3,578.13	\$ 18,129.43	\$ 15,782.96	\$ 20,771.70	\$ 25,630.71	\$ 16,282.27	\$ 19,657.73	\$ 43,525.30	\$ 20,522.41	\$ 18,969.02	\$ 49,005.91
2000	21200	21201 - MATERIALES Y ÚTILES DE IMPRESIÓN Y REPRODUCCIÓN	\$ 197,269.02	\$ 2,279.32	\$ 11,548.74	\$ 10,054.00	\$ 13,231.91	\$ 16,327.17	\$ 10,372.07	\$ 12,522.29	\$ 27,726.31	\$ 13,073.11	\$ 12,083.57	\$ 31,217.55
2000	21400	21401 - MATERIALES Y ÚTILES PARA EL PROCESAMIENTO EN EQUIPOS Y BIENES INFORMÁTICOS	\$ 39,263.31	\$ -	\$ 382.65	\$ 819.67	\$ -	\$ 17,154.11	\$ 1,150.07	\$ 3,127.66	\$ 2,408.71	\$ 3,088.65	\$ 4,174.42	\$ 3,331.10
2000	21500	21503 - MATERIAL DE FOTOGRAFÍA, CINEMATOGRAFÍA, TELEVISIÓN Y GRABACIÓN	\$ 3,945.43	\$ -	\$ -	\$ -	\$ 1,301.84	\$ -	\$ 303.77	\$ -	\$ -	\$ -	\$ 669.14	\$ 1,670.68
2000	21600	21601 - MATERIAL DE LIMPIEZA	\$ 222,903.55	\$ 347.23	\$ 26,053.40	\$ 9,812.46	\$ 17,333.06	\$ 28,702.37	\$ 13,863.51	\$ 19,389.83	\$ 19,202.77	\$ 10,042.93	\$ 10,908.97	\$ 14,167.90
2000	22100	22102 - PRODUCTOS ALIMENTICIOS PARA PERSONAS DERIVADO DE LA PRESTACIÓN DE SERVICIOS PÚBLICOS EN UNIDADES DE SALUD, EDUCATIVAS, DE READAPTACIÓN SOCIAL Y OTRAS	\$ 231,015.63	\$ -	\$ -	\$ -	\$ 6,699.79	\$ 13,582.79	\$ -	\$ 10,186.15	\$ -	\$ 1,285.01	\$ 35,731.11	\$ 27,541.31
2000	22100	22103 - PRODUCTOS ALIMENTICIOS PARA EL PERSONAL QUE REALIZA LABORES EN CAMPO O DE SUPERVISIÓN	\$ 33,667.32	\$ -	\$ 13,964.99	\$ 7,899.31	\$ -	\$ -	\$ -	\$ 4,330.42	\$ -	\$ 5,280.99	\$ 2,191.61	\$ -
2000	22100	22104 - PRODUCTOS ALIMENTICIOS PARA EL PERSONAL EN LAS INSTALACIONES DE LAS DEPENDENCIAS Y ENTIDADES	\$ 332,045.94	\$ 39,545.02	\$ 26,534.38	\$ 37,797.65	\$ 44,560.52	\$ 15,024.80	\$ 26,367.45	\$ 33,462.16	\$ 33,084.86	\$ 4,217.72	\$ 5,464.47	\$ 11,975.04
2000	22100	22106 - PRODUCTOS ALIMENTICIOS PARA EL PERSONAL DERIVADO DE ACTIVIDADES EXTRAORDINARIAS.	\$ -	\$ -	\$ -	\$ -	\$ -	\$ -	\$ -	\$ -	\$ -	\$ -	\$ -	\$ -
2000	22300	22301 - UTENSILIOS PARA EL SERVICIO DE ALIMENTACIÓN	\$ 23,369.12	\$ 5,893.00	\$ 1,138.03	\$ 1,138.03	\$ 1,137.97	\$ 2,503.55	\$ 2,113.37	\$ -	\$ -	\$ -	\$ 2,145.89	\$ 7,299.28
2000	24200	24201 - CEMENTO Y PRODUCTOS DE CONCRETO	\$ 3,743.20	\$ 43.25	\$ 219.14	\$ 190.78	\$ 251.08	\$ 309.81	\$ 196.81	\$ 237.61	\$ 526.11	\$ 248.06	\$ 229.29	\$ 592.36
2000	24400	24401 - MADERA Y PRODUCTOS DE MADERA	\$ 3,909.70	\$ 45.17	\$ 228.89	\$ 199.26	\$ 262.25	\$ 323.59	\$ 205.57	\$ 248.18	\$ 549.51	\$ 259.10	\$ 239.49	\$ 618.71
2000	24500	24501 - VIDRIO Y PRODUCTOS DE VIDRIO	\$ 284.40	\$ 3.29	\$ 16.65	\$ 14.49	\$ 19.08	\$ 23.54	\$ 14.95	\$ 18.05	\$ 39.97	\$ 18.85	\$ 17.42	\$ 45.01
2000	24600	24601 - MATERIAL ELÉCTRICO Y ELECTRÓNICO	\$ -	\$ -	\$ -	\$ -	\$ -	\$ -	\$ -	\$ -	\$ -	\$ -	\$ -	\$ -
2000	24700	24701 - ARTÍCULOS METÁLICOS PARA LA CONSTRUCCIÓN	\$ 578,450.25	\$ 48,204.19	\$ 48,204.19	\$ 48,204.19	\$ 48,204.19	\$ 48,204.19	\$ 48,204.19	\$ 48,204.19	\$ 48,204.19	\$ 48,204.19	\$ 48,204.19	\$ 48,204.19
2000	24800	24801 - MATERIALES COMPLEMENTARIOS	\$ 12,656.38	\$ 12,656.38	\$ -	\$ -	\$ -	\$ -	\$ -	\$ -	\$ -	\$ -	\$ -	\$ -
2000	24900	24901 - OTROS MATERIALES Y ARTÍCULOS DE CONSTRUCCIÓN Y REPARACIÓN	\$ -	\$ -	\$ -	\$ -	\$ -	\$ -	\$ -	\$ -	\$ -	\$ -	\$ -	\$ -
2000	25200	25201 - FERTILIZANTES, PESTICIDAS Y OTROS AGROQUÍMICOS	\$ 26,706.03	\$ 1,062.87	\$ 2,901.00	\$ 580.20	\$ 435.15	\$ -	\$ 1,120.01	\$ 5,782.00	\$ -	\$ 7,927.75	\$ 6,897.04	\$ -
2000	25300	25301 - MEDICINAS Y PRODUCTOS FARMACÉUTICOS	\$ 1,122,852.64	\$ 11,381.76	\$ 167,129.56	\$ 94,404.31	\$ 19,030.14	\$ 62,700.44	\$ 124,494.74	\$ 126,662.40	\$ 176,438.98	\$ 41,896.98	\$ 50,648.95	\$ 84,260.03
2000	25400	25401 - MATERIALES, ACCESORIOS Y SUMINISTROS MÉDICOS	\$ 1,230.60	\$ 102.55	\$ 102.55	\$ 102.55	\$ 102.55	\$ 102.55	\$ 102.55	\$ 102.55	\$ 102.55	\$ 102.55	\$ 102.55	\$ 102.55
2000	25500	25501 - MATERIALES, ACCESORIOS Y SUMINISTROS DE LABORATORIO	\$ -	\$ -	\$ -	\$ -	\$ -	\$ -	\$ -	\$ -	\$ -	\$ -	\$ -	\$ -
2000	26100	26103 - COMBUSTIBLES LUBRICANTES Y ADITIVOS PARA VEHÍCULOS TERRESTRES, AÉREOS, MARÍTIMOS, LACUSTRES Y FLUVIALES DESTINADOS A SERVICIOS ADMINISTRATIVOS	\$ 7,311,199.22	\$ 756,548.78	\$ 389,996.87	\$ 669,478.62	\$ 603,104.78	\$ 772,094.78	\$ 651,076.27	\$ 680,049.57	\$ 870,887.81	\$ 372,966.83	\$ 357,615.91	\$ 412,548.31
2000	26100	26104 - COMBUSTIBLES LUBRICANTES Y ADITIVOS PARA VEHÍCULOS TERRESTRES, AÉREOS, MARÍTIMOS, LACUSTRES Y FLUVIALES ASIGNADOS A FUNCIONARIOS PÚBLICOS	\$ 586.10	\$ 64.04	\$ 253.76	\$ -	\$ 3.48	\$ -	\$ 4.15	\$ 185.14	\$ -	\$ 38.72	\$ 26.93	\$ 9.88
2000	27100	27101 - VESTUARIO Y UNIFORMES	\$ 591,640.52	\$ 64,644.13	\$ 256,157.98	\$ -	\$ 3,512.53	\$ -	\$ 4,184.83	\$ 186,894.09	\$ -	\$ -	\$ 39,081.68	\$ 27,189.06
2000	27200	27201 - PRENDAS DE PROTECCIÓN PERSONAL	\$ 21,957.01	\$ 233.49	\$ 5,297.54	\$ -	\$ -	\$ 141.96	\$ -	\$ 15,290.26	\$ -	\$ -	\$ 782.07	\$ 211.69
2000	27200	27202 - MATERIALES PREVENTIVOS Y DE SEÑALAMIENTOS	\$ 323,286.98	\$ 38,554.16	\$ 28,849.19	\$ 43,555.90	\$ 31,447.53	\$ 43,330.05	\$ 24,003.59	\$ 54,542.25	\$ 11,416.74	\$ 10,544.73	\$ 3,319.00	\$ 7,487.88
2000	27300	27301 - ARTÍCULOS DEPORTIVOS	\$ 10,138.36	\$ 844.86	\$ 844.86	\$ 844.86	\$ 844.86	\$ 844.86	\$ 844.86	\$ 844.86	\$ 844.86	\$ 844.86	\$ 844.86	\$ 844.86
2000	27500	27501 - BLANCOS Y OTROS PRODUCTOS TEXTILES, EXCEPTO PRENDAS DE VESTIR	\$ -	\$ -	\$ -	\$ -	\$ -	\$ -	\$ -	\$ -	\$ -	\$ -	\$ -	\$ -
2000	28200	28201 - MATERIALES DE SEGURIDAD PÚBLICA	\$ 107,361.52	\$ -	\$ 89,866.00	\$ 11,346.44	\$ -	\$ -	\$ -	\$ -	\$ -	\$ -	\$ -	\$ 6,149.08
2000	28300	28301 - PRENDAS DE PROTECCIÓN PARA SEGURIDAD PÚBLICA	\$ 31,139.90	\$ 3,713.64	\$ 2,778.83	\$ 4,195.42	\$ 3,029.11	\$ 4,173.67	\$ 2,312.09	\$ 5,253.66	\$ 1,099.69	\$ 1,015.70	\$ 319.70	\$ 721.25
2000	29100	29101 - HERRAMIENTAS MENORES	\$ 296,085.57	\$ 7,373.49	\$ 46,387.07	\$ 18,358.08	\$ 37,616.08	\$ 28,328.21	\$ 13,469.37	\$ 25,877.12	\$ 14,828.55	\$ 23,968.79	\$ 9,511.26	\$ 24,715.04

"Versión digital de consulta, carece de valor legal (artículo 8 de la Ley del Periódico Oficial)"

2000	29200	29201	29201 - REFACCIONES Y ACCESORIOS MENORES DE EDIFICIOS	\$ 56,461.02	\$ 1,406.06	\$ 8,845.62	\$ 3,500.73	\$ 7,173.07	\$ 5,401.95	\$ 2,568.49	\$ 4,934.55	\$ 2,827.68	\$ 4,570.65	\$ 1,813.72	\$ 4,712.95	\$ 8,705.55
2000	29300	29301	29301 - REFACCIONES Y ACCESORIOS MENORES DE MOBILIARI Y EQUIPO DE ADMINISTRACIÓN, EDUCACIONAL Y RECREATIVO	\$ 441.31	\$ 36.78	\$ 36.78	\$ 36.78	\$ 36.78	\$ 36.78	\$ 36.78	\$ 36.78	\$ 36.78	\$ 36.78	\$ 36.78	\$ 36.78	\$ 36.78
2000	29400	29401	29401 - REFACCIONES Y ACCESORIOS PARA EQUIPO DE CÓMPUTO	\$ 1,044.78	\$ 213.14	\$ -	\$ -	\$ -	\$ -	\$ -	\$ -	\$ -	\$ -	\$ -	\$ 148.23	\$ 683.40
2000	29600	29601	29601 - REFACCIONES Y ACCESORIOS MENORES DE EQUIPO DE TRANSPORTE	\$ 2,371,274.36	\$ 197,606.20	\$ 197,606.20	\$ 197,606.20	\$ 197,606.20	\$ 197,606.20	\$ 197,606.20	\$ 197,606.20	\$ 197,606.20	\$ 197,606.20	\$ 197,606.20	\$ 197,606.20	\$ 197,606.20
2000	29800	29801	29801 - REFACCIONES Y ACCESORIOS MENORES DE MAQUINARIA Y OTROS EQUIPOS	\$ -	\$ -	\$ -	\$ -	\$ -	\$ -	\$ -	\$ -	\$ -	\$ -	\$ -	\$ -	\$ -
Capítulo 3000 SERVICIOS GENERALES				\$ 26,837,329.73	\$ 1,605,616.99	\$ 1,205,060.18	\$ 5,849,007.03	\$ 1,469,032.13	\$ 1,771,571.77	\$ 1,202,693.62	\$ 1,570,143.24	\$ 1,629,158.90	\$ 2,154,952.80	\$ 2,580,909.18	\$ 3,308,717.10	\$ 2,490,466.79
3000	31100	31101	31101 - SERVICIO DE ENERGÍA ELÉCTRICA EN EDIFICACIONES OFICIALES	\$ 417,635.76	\$ 37,707.53	\$ 18,726.64	\$ 35,001.23	\$ 22,476.65	\$ 34,939.34	\$ 3,417.86	\$ 85,925.51	\$ 27,772.77	\$ 40,274.99	\$ 23,945.31	\$ 62,010.58	\$ 25,437.33
3000	31100	31102	31102 - SERVICIO DE ENERGÍA ELÉCTRICA PARA ALUMBRADO PÚBLICO	\$ 14,816,275.94	\$ 1,108,459.23	\$ 874,691.83	\$ 833,020.55	\$ 1,030,107.29	\$ 1,195,815.87	\$ 906,472.12	\$ 1,126,775.84	\$ 1,214,428.41	\$ 1,589,761.38	\$ 2,072,571.33	\$ 1,389,966.95	\$ 1,474,205.15
3000	31400	31401	31401 - SERVICIO TELEFÓNICO CONVENCIONAL	\$ 107,974.01	\$ 8,348.77	\$ 8,348.77	\$ 8,444.29	\$ 9,647.81	\$ 8,588.93	\$ 8,615.67	\$ 8,588.93	\$ 9,129.28	\$ 9,565.39	\$ 9,565.39	\$ 9,565.39	\$ 9,565.39
3000	31500	31501	31501 - SERVICIO DE TELEFONÍA CELULAR	\$ -	\$ -	\$ -	\$ -	\$ -	\$ -	\$ -	\$ -	\$ -	\$ -	\$ -	\$ -	\$ -
3000	31600	31601	31601 - SERVICIO DE RADIO LOCALIZACIÓN	\$ 23,059.58	\$ -	\$ -	\$ -	\$ 2,435.44	\$ 2,270.14	\$ 3,840.51	\$ 1,267.31	\$ 2,314.22	\$ -	\$ -	\$ 7,581.84	\$ 3,350.11
3000	31700	31701	31701 - SERVICIOS DE CONDUCCIÓN DE SEÑALES ANALÓGICAS Y DIGITALES	\$ -	\$ -	\$ -	\$ -	\$ -	\$ -	\$ -	\$ -	\$ -	\$ -	\$ -	\$ -	\$ -
3000	31800	31801	31801 - SERVICIO POSTAL	\$ 954.73	\$ 108.39	\$ 54.19	\$ 171.29	\$ 73.21	\$ 38.03	\$ 108.39	\$ 54.19	\$ 92.23	\$ 54.19	\$ 73.21	\$ 54.19	\$ 73.21
3000	32100	32101	32101 - ARRENDAMIENTO DE TERRENOS	\$ 480,000.00	\$ -	\$ 29,178.39	\$ 52,384.92	\$ 19,014.89	\$ 26,951.36	\$ 24,218.48	\$ 24,107.84	\$ 131,807.73	\$ -	\$ 9,025.87	\$ 40,033.60	\$ 123,276.92
3000	32200	32201	32201 - ARRENDAMIENTO DE EDIFICIOS LOCALES	\$ 165,600.00	\$ -	\$ 22,299.41	\$ 17,149.67	\$ 16,743.37	\$ 14,932.62	\$ 3,888.84	\$ 69,836.74	\$ 4,490.51	\$ 6,386.23	\$ 8,307.01	\$ 1,565.59	\$ -
3000	32300	32303	32303 - ARRENDAMIENTO DE FOTOCOPIADORAS	\$ 184,128.71	\$ 184,128.71	\$ -	\$ -	\$ -	\$ -	\$ -	\$ -	\$ -	\$ -	\$ -	\$ -	\$ -
3000	32600	32601	32601 - ARRENDAMIENTO DE MAQUINARIA, EQUIPO Y HERRAMIENTAS DE USO ADMINISTRATIVO	\$ 48,871.57	\$ -	\$ 6,580.96	\$ 5,061.18	\$ 4,941.27	\$ 4,406.89	\$ 1,147.67	\$ 20,610.09	\$ 1,325.23	\$ 1,884.69	\$ 2,451.55	\$ 462.03	\$ -
3000	32600	32602	32602 - ARRENDAMIENTO DE MAQUINARIA, EQUIPO Y HERRAMIENTAS DESTINADAS A LA INVERSIÓN PÚBLICA	\$ -	\$ -	\$ -	\$ -	\$ -	\$ -	\$ -	\$ -	\$ -	\$ -	\$ -	\$ -	\$ -
3000	33100	33101	33101 - ASESORÍAS ASOCIADAS A CONVENIOS, TRATADOS O ACUERDOS	\$ 210,306.03	\$ -	\$ -	\$ 181,999.74	\$ -	\$ -	\$ -	\$ -	\$ -	\$ -	\$ -	\$ -	\$ 28,306.29
3000	33100	33104	33104 - OTRAS ASESORÍAS PARA LA OPERACIÓN DE PROGRAMAS	\$ 4,688.32	\$ 465.89	\$ 349.00	\$ 94.94	\$ 127.57	\$ 53.87	\$ 41.07	\$ 594.82	\$ 78.22	\$ 766.80	\$ 1,079.31	\$ 461.71	\$ 575.12
3000	33300	33301	33301 - SERVICIOS DE INFORMÁTICA	\$ 15,298.35	\$ -	\$ -	\$ -	\$ -	\$ -	\$ -	\$ -	\$ -	\$ -	\$ -	\$ 15,298.35	\$ -
3000	33300	33303	33303 - SERVICIOS RELACIONADOS CON CERTIFICACIÓN DE PROCESOS	\$ 12,558.85	\$ -	\$ -	\$ -	\$ -	\$ -	\$ -	\$ -	\$ -	\$ -	\$ -	\$ 12,558.85	\$ -
3000	33600	33603	33603 - IMPRESIÓN DE DOCUMENTOS OFICIALES PARA LA PRESTACIÓN DE SERVICIOS PÚBLICOS, IDENTIFICACIÓN Y FORMATOS OFICIALES	\$ 77,475.23	\$ 4,962.27	\$ 6,674.27	\$ 5,758.06	\$ 5,988.98	\$ 11,793.04	\$ 3,971.81	\$ 5,033.33	\$ 4,344.10	\$ 3,347.27	\$ 12,867.42	\$ 4,812.36	\$ 7,922.31
3000	33600	33604	33604 - IMPRESIÓN Y ELABORACIÓN DE MATERIAL INFORMATIVO DERIVADO DE LA OPERACIÓN Y ADMINISTRACIÓN DE LOS ENTES PÚBLICOS	\$ 58,689.35	\$ -	\$ -	\$ 6,846.07	\$ -	\$ -	\$ -	\$ -	\$ 3,198.19	\$ 8,309.39	\$ 40,335.69	\$ -	\$ -
3000	34100	34102	34102 - COMISIONES BANCARIAS	\$ 45,382.61	\$ 2,617.19	\$ 3,726.57	\$ 6,575.89	\$ 7,062.46	\$ 4,915.82	\$ 1,164.91	\$ -	\$ -	\$ 4,540.15	\$ 10,775.58	\$ 1,602.65	\$ 2,401.38
3000	34500	34501	34501 - SEGUROS DE BIENES PATRIMONIALES	\$ 200,019.17	\$ 38,824.51	\$ 11,614.93	\$ 422.73	\$ 11,549.47	\$ 1,338.56	\$ 1,147.95	\$ 2,657.18	\$ -	\$ 29,506.05	\$ 53,604.98	\$ 12,302.92	\$ 37,049.90
3000	34700	34701	34701 - FLETES Y MANIOBRAS	\$ 77,652.81	\$ 1,071.34	\$ 4,022.24	\$ 5,637.57	\$ 2,283.29	\$ 4,881.22	\$ 4,364.64	\$ 2,470.09	\$ 3,378.51	\$ 3,143.46	\$ 21,825.58	\$ 7,519.84	\$ 17,055.03
3000	35100	35101	35101 - MANTENIMIENTO Y CONSERVACIÓN DE INMUEBLES PARA LA PRESTACIÓN DE SERVICIOS ADMINISTRATIVOS	\$ 79,859.82	\$ -	\$ -	\$ -	\$ -	\$ 1,023.85	\$ 14,333.55	\$ -	\$ -	\$ 2,204.81	\$ 50,185.84	\$ 353.05	\$ 11,758.73
3000	35100	35102	35102 - MANTENIMIENTO Y CONSERVACIÓN DE INMUEBLES PARA LA PRESTACIÓN DE SERVICIOS PÚBLICOS	\$ 839,443.10	\$ 69,953.59	\$ 69,953.59	\$ 69,953.59	\$ 69,953.59	\$ 69,953.59	\$ 69,953.59	\$ 69,953.59	\$ 69,953.59	\$ 69,953.59	\$ 69,953.59	\$ 69,953.59	\$ 69,953.59
3000	35100	35103	35103 - GASTOS DE INSTALACIÓN Y MANTENIMIENTO DE OFICINAS	\$ -	\$ -	\$ -	\$ -	\$ -	\$ -	\$ -	\$ -	\$ -	\$ -	\$ -	\$ -	\$ -
3000	35200	35201	35201 - INSTALACIÓN, REPARACIÓN Y MANTENIMIENTO DE MOBILIARI Y EQUIPO DE ADMINISTRACIÓN, EDUCACIONAL Y RECREATIVO	\$ 14,162.45	\$ 4,306.59	\$ -	\$ 2,311.74	\$ 666.43	\$ 140.64	\$ 3,707.74	\$ 1,147.48	\$ 297.26	\$ -	\$ -	\$ 1,584.57	\$ -
3000	35300	35301	35301 - INSTALACIÓN, REPARACIÓN Y MANTENIMIENTO DE EQUIPO DE CÓMPUTO Y TECNOLOGÍA DE LA INFORMACIÓN	\$ 14,145.83	\$ -	\$ 2,583.15	\$ -	\$ 1,148.07	\$ -	\$ -	\$ -	\$ 1,435.08	\$ 2,140.33	\$ 2,853.77	\$ 3,985.43	\$ -
3000	35500	35501	35501 - REPARACIÓN, MANTENIMIENTO Y CONSERVACIÓN DE EQUIPO DE TRANSPORTE	\$ 493,686.65	\$ -	\$ -	\$ -	\$ -	\$ -	\$ -	\$ -	\$ -	\$ -	\$ -	\$ -	\$ 493,686.65
3000	35700	35701	35701 - INSTALACIÓN, REPARACIÓN, MANTENIMIENTO Y CONSERVACIÓN DE MAQUINARIA Y EQUIPO DE USO ADMINISTRATIVO	\$ 119,181.56	\$ 6,370.53	\$ 9,241.44	\$ 9,856.04	\$ 11,431.99	\$ 5,175.97	\$ 12,913.16	\$ 11,894.23	\$ 16,326.17	\$ 4,787.98	\$ 12,343.97	\$ 2,797.81	\$ 16,042.27
3000	35800	35801	35801 - SERVICIOS DE LAVANDERÍA, LIMPIEZA E HIGIENE	\$ 11,362.81	\$ 423.94	\$ 664.89	\$ 1,575.73	\$ 1,105.98	\$ 507.46	\$ 475.34	\$ 663.56	\$ 442.42	\$ 562.35	\$ 926.68	\$ 516.78	\$ 3,497.68
3000	36100	36101	36101 - DIFUSIÓN DE MENSAJES SOBRE PROGRAMAS Y ACTIVIDADES GUBERNAMENTALES	\$ 4,470,367.00	\$ -	\$ -	\$ 4,470,367.00	\$ -	\$ -	\$ -	\$ -	\$ -	\$ -	\$ -	\$ -	\$ -
3000	37500	37501	37501 - VIÁTICOS NACIONALES	\$ 321,660.68	\$ 26,805.06	\$ 26,805.06	\$ 26,805.06	\$ 26,805.06	\$ 26,805.06	\$ 26,805.06	\$ 26,805.06	\$ 26,805.06	\$ 26,805.06	\$ 26,805.06	\$ 26,805.06	\$ 26,805.06
3000	37600	37601	37601 - VIÁTICOS EN EL EXTRANJERO	\$ -	\$ -	\$ -	\$ -	\$ -	\$ -	\$ -	\$ -	\$ -	\$ -	\$ -	\$ -	\$ -
3000	38100	38101	38101 - GASTOS DE CEREMONIAL	\$ 34,340.02	\$ 76.11	\$ -	\$ -	\$ 5,815.30	\$ 12,415.25	\$ 125.92	\$ 110.57	\$ 96.92	\$ 12,109.74	\$ 2,097.60	\$ -	\$ 1,492.59
3000	38200	38201	38201 - GASTOS DE ORDEN SOCIAL	\$ 650,220.09	\$ 1,441.21	\$ -	\$ -	\$ 110,111.26	\$ 235,079.84	\$ 2,384.28	\$ 2,093.69	\$ 1,835.19	\$ 229,295.09	\$ 39,717.65	\$ -	\$ 28,261.89
3000	38400	38401	38401 - EXPOSICIONES	\$ 1,527,294.05	\$ -	\$ -	\$ -	\$ -	\$ -	\$ -	\$ -	\$ -	\$ -	\$ -	\$ 1,527,294.05	\$ -
3000	39100	39101	39101 - FUNERALES Y PAGAS DE DEFUNCIÓN	\$ 1,870.17	\$ 155.85	\$ 155.85	\$ 155.85	\$ 155.85	\$ 155.85	\$ 155.85	\$ 155.85	\$ 155.85	\$ 155.85	\$ 155.85	\$ 155.85	\$ 155.85
3000	39200	39206	39206 - OTROS IMPUESTOS	\$ 1,945.30	\$ 122.03	\$ 120.72	\$ 145.63	\$ 118.64	\$ 120.31	\$ 170.96	\$ 129.05	\$ 183.69	\$ 129.74	\$ 172.67	\$ 205.80	\$ 326.07
3000	39200	39209	39209 - OTROS IMPUESTOS Y DERECHOS	\$ -	\$ -	\$ -	\$ -	\$ -	\$ -	\$ -	\$ -	\$ -	\$ -	\$ -	\$ -	\$ -
3000	39500	39501	39501 - PENAS, MULTAS, ACCESORIOS Y ACTUALIZACIONES	\$ -	\$ -	\$ -	\$ -	\$ -	\$ -	\$ -	\$ -	\$ -	\$ -	\$ -	\$ -	\$ -
3000	39800	39801	39801 - IMPUESTO SOBRE NÓMINAS Y SIMILARES	\$ 907,749.95	\$ 75,645.83	\$ 75,645.83	\$ 75,645.83	\$ 75,645.83	\$ 75,645.83	\$ 75,645.83	\$ 75,645.83	\$ 75,645.83	\$ 75,645.83	\$ 75,645.83	\$ 75,645.83	\$ 75,645.83
3000	39800	39802	39802 - IMPUESTO SOBRE LA RENTA	\$ 403,469.23	\$ 33,622.44	\$ 33,622.44	\$ 33,622.44	\$ 33,622.44	\$ 33,622.44	\$ 33,622.44	\$ 33,622.44	\$ 33,622.44	\$ 33,622.44	\$ 33,622.44	\$ 33,622.44	\$ 33,622.44
Capítulo 4000 TRANSFERENCIAS, ASIGNACIONES, SUBSIDIOS Y OTRAS AYUDAS				\$ 8,000,000.00	\$ 553,720.10	\$ 1,519,120.98	\$ 405,841.76	\$ 578,385.43	\$ 1,452,556.94	\$ 266,131.19	\$ 239,958.36	\$ 725,175.58	\$ 180,268.64	\$ 278,342.54	\$ 1,472,660.17	\$ 327,838.31
4000	43100	43101	43101 - SUBSIDIOS A LA PRODUCCIÓN	\$ -	\$ -	\$ -	\$ -	\$ -	\$ -	\$ -	\$ -	\$ -	\$ -	\$ -	\$ -	\$ -
4000	43300	43301	43301 - SUBSIDIOS A LA INVERSIÓN	\$ 1,636,498.18	\$ 50,561.65	\$ 41,559.16	\$ 174,875.88	\$ 330,610.02	\$ 97,481.89	\$ 90,538.26	\$ 75,683.07	\$ 417,851.72	\$ 61,565.90	\$ 96,950.47	\$ 31,338.59	\$ 167,481.58

4000	44100	44101	44101 - AYUDAS SOCIALES PARA ACTIVIDADES CULTURALES	\$ 62,749.15	\$ 2,819.24	\$ 3,711.76	\$ 10,559.33	\$ 1,794.06	\$ 2,357.91	\$ 8,406.45	\$ 7,688.83	\$ 14,762.55	\$ -	\$ -	\$ 7,204.43	\$ 3,444.60
4000	44100	44102	44102 - GASTOS POR SERVICIOS DE TRASLADO DE PERSONAS	\$ 265,051.19	\$ 265,051.19	\$ -	\$ -	\$ -	\$ -	\$ -	\$ -	\$ -	\$ -	\$ -	\$ -	\$ -
4000	44100	44103	44103 - PREMIOS, ESTÍMULOS, RECOMPENSAS, BECAS Y SEGUROS	\$ 452,701.80	\$ 6,975.00	\$ 34,947.00	\$ 36,916.71	\$ 55,205.11	\$ 76,005.64	\$ 4,803.01	\$ 20,032.19	\$ 27,441.60	\$ 15,159.03	\$ 49,377.30	\$ 57,046.72	\$ 68,792.50
4000	44100	44105	44105 - APOYO A VOLUNTARIOS QUE PARTICIPAN EN PROGRAMAS DELENTE PÚBLICO	\$ 7,497.59	\$ -	\$ 191.81	\$ 298.83	\$ -	\$ -	\$ -	\$ 6,614.09	\$ 392.86	\$ -	\$ -	\$ -	\$ -
4000	44100	44106	44106 - COMPENSACIONES POR SERVICIO SOCIAL	\$ 680,548.08	\$ 92,796.95	\$ 56,902.99	\$ 52,234.32	\$ 52,234.32	\$ -	\$ 36,856.10	\$ -	\$ -	\$ 85,420.54	\$ 124,280.33	\$ 109,922.26	\$ 69,900.29
4000	44200	44201	44201 - BECAS Y OTRAS AYUDAS PARA PROGRAMAS DE CAPACITACIÓN	\$ 79,414.99	\$ 12,264.69	\$ -	\$ 5,960.97	\$ 14,902.42	\$ 11,981.54	\$ -	\$ 5,990.77	\$ 17,882.90	\$ 10,431.69	\$ -	\$ -	\$ -
4000	44300	44301	44301 - AYUDAS SOCIALES A INSTITUCIONES DE ENSEÑANZA	\$ 99,748.17	\$ 5,776.17	\$ 5,670.01	\$ 7,520.52	\$ 6,164.29	\$ 6,066.93	\$ 8,052.15	\$ 6,474.18	\$ 11,893.50	\$ 7,691.49	\$ 7,734.45	\$ 8,485.13	\$ 18,219.35
4000	45200	45201	45201 - PAGO DE PENSIONES Y JUBILACIONES	\$ 4,715,790.85	\$ 117,475.22	\$ 1,376,138.25	\$ 117,475.22	\$ 117,475.22	\$ 1,258,663.04	\$ 117,475.22	\$ 117,475.22	\$ 234,950.43	\$ -	\$ -	\$ 1,258,663.04	\$ -
Capítulo 5000 BIENES MUEBLES E INMUEBLES				\$ 2,446,134.62	\$ 139,782.71	\$ 1,750.15	\$ 1,750.15	\$ 3,600.80	\$ 1,750.15	\$ 52,742.50	\$ 844,167.16	\$ 1,750.15	\$ 437,988.70	\$ 29,528.47	\$ 121,873.01	\$ 809,450.67
5000	51100	51101	51101 - MOBILIARIO	\$ 147,493.50	\$ 10,220.56	\$ -	\$ -	\$ 1,850.65	\$ -	\$ -	\$ 34,486.33	\$ -	\$ 54,789.25	\$ 27,778.33	\$ 8,204.58	\$ 10,163.80
5000	51200	51201	51201 - MUEBLES EXCEPTO DE OFICINA Y ESTANTERÍA	\$ -	\$ -	\$ -	\$ -	\$ -	\$ -	\$ -	\$ -	\$ -	\$ -	\$ -	\$ -	\$ -
5000	51300	51301	51301 - BIENES ARTÍSTICOS Y CULTURALES	\$ -	\$ -	\$ -	\$ -	\$ -	\$ -	\$ -	\$ -	\$ -	\$ -	\$ -	\$ -	\$ -
5000	51500	51501	51501 - BIENES INFORMÁTICOS	\$ 797,536.73	\$ -	\$ -	\$ -	\$ -	\$ -	\$ -	\$ -	\$ -	\$ -	\$ -	\$ -	\$ 797,536.73
5000	52100	52101	52101 - EQUIPOS Y APARAT OSAUDIOVISUALES	\$ -	\$ -	\$ -	\$ -	\$ -	\$ -	\$ -	\$ -	\$ -	\$ -	\$ -	\$ -	\$ -
5000	52300	52301	52301 - CÁMARAS FOTOGRÁFICAS Y DE VIDEO	\$ -	\$ -	\$ -	\$ -	\$ -	\$ -	\$ -	\$ -	\$ -	\$ -	\$ -	\$ -	\$ -
5000	53100	53101	53101 - EQUIPO MÉDICO Y DE LABORATORIO	\$ -	\$ -	\$ -	\$ -	\$ -	\$ -	\$ -	\$ -	\$ -	\$ -	\$ -	\$ -	\$ -
5000	54100	54103	54103 - VEHICULOS Y EQUIPOS TERRESTRES DESTINADOS A SERVICIOS PÚBLICOS Y LA OPERACIÓN DE PROGRAMAS PÚBLICOS	\$ 1,018,707.48	\$ 87,968.93	\$ -	\$ -	\$ -	\$ -	\$ 35,096.41	\$ 556,072.95	\$ -	\$ 262,539.40	\$ -	\$ 77,029.79	\$ -
5000	56300	56301	56301 - MAQUINARIA Y EQUIPO DE CONSTRUCCIÓN	\$ -	\$ -	\$ -	\$ -	\$ -	\$ -	\$ -	\$ -	\$ -	\$ -	\$ -	\$ -	\$ -
5000	56400	56401	56401 - SISTEMAS DE AIRE ACONDICIONADO, CALEFACCIÓN Y DE REFRIGERACIÓN INDUSTRIAL Y COMERCIAL	\$ -	\$ -	\$ -	\$ -	\$ -	\$ -	\$ -	\$ -	\$ -	\$ -	\$ -	\$ -	\$ -
5000	56500	56501	56501 - EQUIPOS Y APARATOS DE COMUNICACIONES Y TELECOMUNICACIONES	\$ 380,827.33	\$ 32,885.76	\$ -	\$ -	\$ -	\$ -	\$ 13,120.23	\$ 207,878.89	\$ -	\$ 98,146.11	\$ -	\$ 28,796.34	\$ -
5000	56600	56601	56601 - MAQUINARIA, EQUIPO ELÉCTRICO Y ELECTRÓNICO	\$ 19,584.11	\$ 1,691.16	\$ -	\$ -	\$ -	\$ -	\$ 674.71	\$ 10,690.21	\$ -	\$ 5,047.18	\$ -	\$ 1,480.86	\$ -
5000	56700	56701	56701 - HERRAMIENTAS Y MAQUINAS-HERRAMIENTA	\$ 60,983.70	\$ 5,266.15	\$ -	\$ -	\$ -	\$ -	\$ 2,101.00	\$ 33,288.64	\$ -	\$ 15,716.61	\$ -	\$ 4,611.30	\$ -
5000	59100	59101	59101 - SOFTWARE	\$ 21,001.76	\$ 1,750.15	\$ 1,750.15	\$ 1,750.15	\$ 1,750.15	\$ 1,750.15	\$ 1,750.15	\$ 1,750.15	\$ 1,750.15	\$ 1,750.15	\$ 1,750.15	\$ 1,750.15	\$ 1,750.15
Capítulo 6000 INVERSIÓN PÚBLICA				\$ 42,156,600.00	\$ 321,583.17	\$ 373,455.62	\$ 1,334,428.41	\$ 1,234,083.20	\$ 2,025,853.89	\$ 3,084,400.24	\$ 1,391,667.77	\$ 10,727,623.48	\$ 321,583.17	\$ 894,269.58	\$ 7,610,505.27	\$ 12,837,146.20
6000	61200	61202	61202 - INFRAESTRUCTURA EDUCATIVA Y DE INVESTIGACIÓN	\$ 843,643.84	\$ -	\$ -	\$ -	\$ -	\$ -	\$ -	\$ -	\$ -	\$ -	\$ -	\$ -	\$ 843,643.84
6000	61200	61204	61204 - ESPACIOS DEPORTIVOS, RECREATIVOS, TURÍSTICOS Y CULTURALES	\$ 2,903,352.93	\$ -	\$ -	\$ 372,657.20	\$ -	\$ -	\$ -	\$ -	\$ 988,376.30	\$ -	\$ 131,222.68	\$ -	\$ 1,411,096.75
6000	61300	61302	61302 - OBRAS PARA LA GENERACIÓN Y SUMINISTRO DE ENERGÍA ELÉCTRICA	\$ 404,139.25	\$ 33,678.27	\$ 33,678.27	\$ 33,678.27	\$ 33,678.27	\$ 33,678.27	\$ 33,678.27	\$ 33,678.27	\$ 33,678.27	\$ 33,678.27	\$ 33,678.27	\$ 33,678.27	\$ 33,678.27
6000	61300	61308	61308 - INFRAESTRUCTURA PARA SANEAMIENTO DE AGUAS RESIDUALES	\$ 26,988,615.95	\$ -	\$ -	\$ -	\$ 912,500.02	\$ 1,704,270.72	\$ 2,762,817.07	\$ 1,070,084.60	\$ 9,007,703.24	\$ -	\$ 441,463.73	\$ 943,743.13	\$ 10,146,033.42
6000	61400	61404	61404 - INFRAESTRUCTURA PARA EL SERVICIO DE ALUMBRADO PÚBLICO EN OBRAS DE URBANIZACIÓN	\$ -	\$ -	\$ -	\$ -	\$ -	\$ -	\$ -	\$ -	\$ -	\$ -	\$ -	\$ -	\$ -
6000	61400	61405	61405 - OTRAS OBRAS DE URBANIZACIÓN	\$ 6,454,605.43	\$ -	\$ 51,872.45	\$ 57,554.02	\$ -	\$ -	\$ -	\$ -	\$ -	\$ -	\$ -	\$ 6,345,178.96	\$ -
6000	61600	61605	61605 - VIALIDADES URBANAS	\$ 3,454,858.81	\$ 287,904.90	\$ 287,904.90	\$ 287,904.90	\$ 287,904.90	\$ 287,904.90	\$ 287,904.90	\$ 287,904.90	\$ 287,904.90	\$ 287,904.90	\$ 287,904.90	\$ 287,904.90	\$ 287,904.90
6000	61700	61712	61712 - INSTALACIONES Y EQUIPAMIENTO EN CALLES, PARQUES Y JARDINES	\$ -	\$ -	\$ -	\$ -	\$ -	\$ -	\$ -	\$ -	\$ -	\$ -	\$ -	\$ -	\$ -
6000	62700	62713	62713 - INSTALACIONES Y EQUIPAMIENTOS EN OTROS SITIOS Y EDIFICACIONES DE INFRAESTRUCTURA PÚBLICA	\$ 1,107,383.79	\$ -	\$ -	\$ 582,634.01	\$ -	\$ -	\$ -	\$ -	\$ 409,960.76	\$ -	\$ -	\$ -	\$ 114,789.01
6000	62700	62714	62714 - PROYECTOS DE INSTALACIONES Y EQUIPAMIENTOS	\$ -	\$ -	\$ -	\$ -	\$ -	\$ -	\$ -	\$ -	\$ -	\$ -	\$ -	\$ -	\$ -
Total Presupuesto				\$ 203,880,168.01	\$ 11,821,893.06	\$ 9,949,887.56	\$ 19,912,797.07	\$ 10,363,410.15	\$ 12,686,146.45	\$ 22,127,907.80	\$ 12,449,958.12	\$ 24,874,603.31	\$ 9,929,045.94	\$ 12,360,691.20	\$ 22,474,444.23	\$ 34,929,383.11

RESUMEN DE CAPÍTULOS														
CÓDIGO	DESCRIPCIÓN/CONCEPTO/PARTIDA	ANUAL	ENERO	FEBRERO	MARZO	ABRIL	MAYO	JUNIO	JULIO	AGOSTO	SEPTIEMBRE	OCTUBRE	NOVIEMBRE	DICIEMBRE
Capítulo 1000	SERVICIOS PERSONALES	\$ 110,174,497.83	\$ 8,004,809.16	\$ 5,507,026.34	\$ 11,145,846.81	\$ 6,020,592.95	\$ 6,151,865.62	\$ 16,382,162.30	\$ 6,953,237.89	\$ 10,333,755.63	\$ 6,074,457.56	\$ 7,769,778.76	\$ 9,003,877.47	\$ 16,827,087.36
Capítulo 2000	MATERIALES Y SUMINISTROS	\$ 14,265,605.82	\$ 1,196,380.93	\$ 1,343,474.29	\$ 1,175,922.90	\$ 1,057,715.64	\$ 1,282,548.08	\$ 1,139,777.95	\$ 1,450,783.71	\$ 1,457,139.58	\$ 759,795.07	\$ 807,862.67	\$ 956,811.21	\$ 1,637,393.78
Capítulo 3000	SERVICIOS GENERALES	\$ 26,837,329.73	\$ 1,605,616.99	\$ 1,205,060.18	\$ 5,849,007.03	\$ 1,469,032.13	\$ 1,771,571.77	\$ 1,202,693.62	\$ 1,570,143.24	\$ 1,629,158.90	\$ 2,154,952.80	\$ 2,580,909.18	\$ 3,308,717.10	\$ 2,490,466.79
Capítulo 4000	TRANSFERENCIAS, ASIGNACIONES, SUBSIDIOS Y OTRAS AYUDAS	\$ 8,000,000.00	\$ 553,720.10	\$ 1,519,120.98	\$ 405,841.76	\$ 578,385.43	\$ 1,452,556.94	\$ 266,131.19	\$ 239,958.36	\$ 725,175.58	\$ 180,268.64	\$ 278,342.54	\$ 1,472,660.17	\$ 327,838.31
Capítulo 5000	BIENES MUEBLES E INMUEBLES	\$ 2,446,134.62	\$ 139,782.71	\$ 1,750.15	\$ 1,750.15	\$ 3,600.80	\$ 1,750.15	\$ 52,742.50	\$ 844,167.16	\$ 1,750.15	\$ 437,988.70	\$ 29,528.47	\$ 121,873.01	\$ 809,450.67
Capítulo 6000	INVERSIÓN PÚBLICA	\$ 42,156,600.00	\$ 321,583.17	\$ 373,455.62	\$ 1,334,428.41	\$ 1,234,083.20	\$ 2,025,853.89	\$ 3,084,400.24	\$ 1,391,667.77	\$ 10,727,623.48	\$ 321,583.17	\$ 894,269.58	\$ 7,610,505.27	\$ 12,837,146.20
Total Presupuesto		\$ 203,880,168.01	\$ 11,821,893.06	\$ 9,949,887.56	\$ 19,912,797.07	\$ 10,363,410.15	\$ 12,686,146.45	\$ 22,127,907.80	\$ 12,449,958.12	\$ 24,874,603.31	\$ 9,929,045.94	\$ 12,360,691.20	\$ 22,474,444.23	\$ 34,929,383.11

"Versión digital de consulta, carece de valor legal (artículo 8 de la Ley del Periódico Oficial)"

PROGRAMA OPERATIVO ANUAL

NOMBRE DEL MUNICIPIO: LOS REYES, MICHOACÁN				NOMBRE DEL PROGRAMA: POA GENERAL DEL MUNICIPIO					
FINALIDAD: (3)				EJERCICIO FISCAL 2021					
FUNCIÓN: (4)									
SUBFUNCIÓN: (5)									
NOMBRE DE LA UR (6)	CLAVE (7)	NIVEL (8)	FIN, PROPÓSITO, COMPONENTE Y ACTIVIDAD (DESCRIPCIÓN) (9)	META PROGRAMADA				BENEFICIARIOS/DESTINATARIOS (AÑO)	
				UNIDAD DE MEDIDA (10)	CANTIDAD (11)	MONTO (12)	FECHA DE TÉRMINO (13)	TIPO (14)	CANTIDAD (15)
Sedesol	1.1.1.1.	Componente	1.1.1.1.- Programa de coordinación de programas Sociales.	Beneficiarios	200	\$ 878,195.92	viernes, 31 de diciembre de 2021	Personas	2500
Dif	1.1.1.2.	Componente	1.1.1.2.- Programa de atención para menores en riesgo	Apoyos	100	\$ 289,535.36	viernes, 31 de diciembre de 2021	Personas	100
Dif	1.1.1.3.	Componente	1.1.1.3.- Programa Municipal de Despensas.	Despensas	5500	\$ 289,535.36	viernes, 31 de diciembre de 2021	Personas	11925
Dif	1.1.1.4.	Componente	1.1.1.4.- Programa de Espacios de Alimentación, Encuentro y Desarrollo	Dotaciones	4500	\$ 289,535.36	viernes, 31 de diciembre de 2021	Personas	90
Sedesol	1.1.1.5.	Componente	1.1.1.5.- Programa de apoyos de material a bajo costo.	Beneficiarios	250	\$ 878,195.92	viernes, 31 de diciembre de 2021	Personas	200
Dif	1.2.1.1.	Componente	1.2.1.1.- Programa Ludoteca Municipal DIF	Alumnos	200	\$ 289,535.36	viernes, 31 de diciembre de 2021	Estudiantes	500
Dif	1.2.1.2.	Componente	1.2.1.2.- Programa Desayunos Escolares	Dotaciones	100	\$ 289,535.36	viernes, 31 de diciembre de 2021	Estudiantes	140
Oficialia	1.3.1.1.	Componente	1.3.1.1.- Programa Municipal de Vales de Medicina.	Vales	2000	\$ 438,679.70	viernes, 31 de diciembre de 2021	Personas	200
Dif	1.3.1.5.	Componente	1.3.1.5.- Programa de consultas medicas con medicamento gratuito	Consultas	1000	\$ 289,535.36	viernes, 31 de diciembre de 2021	Pacientes	800
Dif	1.3.1.6.	Componente	1.3.1.6.- Programa consultas odontológicas	Consultas y Actividades	1000	\$ 289,535.36	viernes, 31 de diciembre de 2021	Pacientes	200
Dif	1.3.1.7.	Componente	1.3.1.7.- Programa de atención Psicologica	Consultas	1100	\$ 289,535.36	viernes, 31 de diciembre de 2021	Pacientes	200
Urbanismo	1.4.1.1.	Componente	1.4.1.1.- Programa de apoyo para escrituración	Solicitudes	4	\$ 262,231.61	viernes, 31 de diciembre de 2021	Personas	60
Urbanismo	1.4.1.2.	Componente	1.4.1.2.- Programa de licencias de construcción	Licencias	220	\$ 262,231.61	viernes, 31 de diciembre de 2021	Comerciantes	250
Oficialia	1.5.1.1.	Componente	1.5.1.1.- Programa de Asesoría a los Migrantes del Municipio	Acciones	600	\$ 438,679.70	viernes, 31 de diciembre de 2021	Personas	800
Oficialia	1.5.1.3.	Componente	1.5.1.3.- Programa Palomas Mensajeras	Personas	200	\$ 438,679.70	viernes, 31 de diciembre de 2021	Personas	47
Dif	1.5.2.1.	Componente	1.5.2.1.- Programa Municipal de Estancia del Adulto Mayor	Adultos	150	\$ 289,535.36	viernes, 31 de diciembre de 2021	Personas	500
Dif	1.5.3.1.	Componente	1.5.3.1.- Programa Municipal de apoyo a Personas con capacidades diferentes	Apoyos	50	\$ 289,535.36	viernes, 31 de diciembre de 2021	Personas	100
Dif	1.5.3.2.	Componente	1.5.3.2.- Programa municipal de la Unidad Básica de Rehabilitación	Terapias	4500	\$ 289,535.36	viernes, 31 de diciembre de 2021	Personas	3200
Oficialia	1.5.4.1.	Componente	1.5.4.1.- Programa de apoyos a la Gente Indígena	Apoyos	550	\$ 438,679.70	viernes, 31 de diciembre de 2021	Personas	450
Dif	1.6.1.1.	Componente	1.6.1.1.- Programa Orientación a las mujeres	Asesorías	85	\$ 289,535.36	viernes, 31 de diciembre de 2021	Mujeres	68
Dif	1.6.1.2.	Componente	1.6.1.2.- Programa Día Internacional de la Mujer	Evento	1	\$ 289,535.36	viernes, 31 de diciembre de 2021	Mujeres	1200
Servicios públicos	1.7.1.1.	Componente	1.7.1.1.- Programa de Mantenimiento de la Unidad Deportiva	Reportes	24	\$ 3,244,491.39	viernes, 31 de diciembre de 2021	Deportistas	600
Oficialia	1.7.2.1.	Componente	1.7.2.1.- Programa municipal de entrega de uniformes deportivos	Uniformes	200	\$ 438,679.70	viernes, 31 de diciembre de 2021	Deportistas	300
Oficialia	1.7.2.2.	Componente	1.7.2.2.- Programa municipal de fomento deportivo	Apoyos	30	\$ 438,679.70	viernes, 31 de diciembre de 2021	Deportistas	40
Oficialia	1.7.2.3.	Componente	1.7.2.3.- Programa municipal de entrega de balones	Balones	80	\$ 438,679.70	viernes, 31 de diciembre de 2021	Deportistas	100
Oficialia	1.7.2.4.	Componente	1.7.2.4.- Programa Municipal de eventos deportivos	Eventos	3	\$ 438,679.70	viernes, 31 de diciembre de 2021	Deportistas	1000
Oficialia	1.7.2.5.	Componente	1.7.2.5.- Programa Municipal de participación en eventos deportivos	Eventos	10	\$ 438,679.70	viernes, 31 de diciembre de 2021	Deportistas	1000
Oficialia	1.8.1.1.	Componente	1.8.1.1.- Programa de eventos culturales y recreativos	Acciones	40	\$ 438,679.70	viernes, 31 de diciembre de 2021	Asistentes	750
Oficialia	2.1.1.1.	Componente	2.1.1.1.- Programa Municipal Insumos Agrícolas	productores	100	\$ 438,679.70	viernes, 31 de diciembre de 2021	Productores	100
Oficialia	2.1.2.1.	Componente	2.1.2.1.- Programa Municipal de capacitaciones a productores agrícolas	capacitaciones	4	\$ 438,679.70	viernes, 31 de diciembre de 2021	Productores	200
Dif	2.2.1.1.	Componente	2.2.1.1.- Programa Municipal de Proyectos Productivos	Proyectos	2	\$ 289,535.36	viernes, 31 de diciembre de 2021	Comerciantes	50
Oficialia	2.3.1.1.	Componente	2.3.1.1.- Programa Municipal de promoción turística	Acciones	4	\$ 438,679.70	viernes, 31 de diciembre de 2021	Comerciantes	100
Obras Públicas	3.1.1.1.	Componente	3.1.1.1.- Programa de infraestructura deportiva.	m2	1626.1	\$ 4,453,187.23	viernes, 31 de diciembre de 2021	Deportistas	500
Obras Públicas	3.1.1.2.	Componente	3.1.1.2.- Programa de infraestructura educativa.	m2	151	\$ 4,453,187.23	viernes, 31 de diciembre de 2021	Alumnos	600
Urbanismo	3.1.1.3.	Componente	3.1.1.3.- Programa municipal de nomenclatura.	Números	2000	\$ 262,231.61	viernes, 31 de diciembre de 2021	Habitantes	2000
Urbanismo	3.1.1.4.	Componente	3.1.1.4.- Estudio de crecimiento urbano	Plan	1	\$ 262,231.61	viernes, 31 de diciembre de 2021	Habitantes	2000
Urbanismo	3.1.1.5.	Componente	3.1.1.5.- Programa de colocación de nombre de calles	Placas	500	\$ 262,231.61	viernes, 31 de diciembre de 2021	Habitantes	2000
Seguridad pública	3.2.1.1.	Componente	3.2.1.1.- Programa de apoyo de Protección Civil	Eventos	15	\$ 5,422,590.64	viernes, 31 de diciembre de 2021	Habitantes	20000
Seguridad pública	3.2.1.2.	Componente	3.2.1.2.- Programa Municipal de Cobertura de Emergencias	Servicios	2000	\$ 5,422,590.64	viernes, 31 de diciembre de 2021	Habitantes	20000
Seguridad pública	3.2.1.3.	Componente	3.2.1.3.- Programa de Capacitación para primeros respondientes	Capacitaciones	20	\$ 5,422,590.64	viernes, 31 de diciembre de 2021	Habitantes	20000
Seguridad pública	3.2.1.4.	Componente	3.2.1.4.- Programa de Vistos buenos y verificaciones	Inmuebles	60	\$ 5,422,590.64	viernes, 31 de diciembre de 2021	Habitantes	20000
Seguridad pública	3.2.1.5.	Componente	3.2.1.5.- Programa de Atención a Contingencias	Capacitaciones	3	\$ 5,422,590.64	viernes, 31 de diciembre de 2021	Habitantes	20000
Oficialia	3.3.1.1.	Componente	3.3.1.1.- Programas municipales de ecología	Acciones	4	\$ 438,679.70	viernes, 31 de diciembre de 2021	Habitantes	20000
Obras Públicas	4.1.1.1.	Componente	4.1.1.1.- Programa de bacheo y Pavimentación	m2	3448.47	\$ 4,453,187.23	viernes, 31 de diciembre de 2021	Habitantes	1200
Obras Públicas	4.1.1.2.	Componente	4.1.1.2.- Programa de luminarias públicas	piezas	0	\$ 4,453,187.23	viernes, 31 de diciembre de 2021	Habitantes	10000
Obras Públicas	4.1.1.3.	Componente	4.1.1.3.- Programa de construcción de Pavimentos de concreto hidráulico y andadores	m2	24492.76	\$ 4,453,187.23	viernes, 31 de diciembre de 2021	Habitantes	600
Obras Públicas	4.1.1.4.	Componente	4.1.1.4.- Programa de construcción y rehabilitación de plazas públicas.	m2	5665	\$ 4,453,187.23	viernes, 31 de diciembre de 2021	Habitantes	3000
Obras Públicas	4.1.1.5.	Componente	4.1.1.5.- Programa de Infraestructura de seguridad pública y servicios sanitarios.	m2	144.1	\$ 4,453,187.23	viernes, 31 de diciembre de 2021	Habitantes	20000
Obras Públicas	4.2.1.1.	Componente	4.2.1.1.- Programa de alcantarillado y agua potable.	ml	14388.62	\$ 4,453,187.23	viernes, 31 de diciembre de 2021	Habitantes	20000
Servicios públicos	4.3.1.1.	Componente	4.3.1.1.- Programa de Limpieza Municipal	toneladas	43200	\$ 3,244,491.39	viernes, 31 de diciembre de 2021	Habitantes	20000
Servicios públicos	4.4.1.1.	Componente	4.4.1.1.- Programa de tratamiento de los residuos solidos	toneladas	43200	\$ 3,244,491.39	viernes, 31 de diciembre de 2021	Habitantes	20000
Servicios públicos	4.5.1.1.	Componente	4.5.1.1.- Programa de Mantenimiento de Parques y Jardines Municipales	Servicios	140	\$ 3,244,491.39	viernes, 31 de diciembre de 2021	Locatarios	120
Servicios públicos	4.6.1.1.	Componente	4.6.1.1.- Programa de Mantenimiento de Alumbrao Publico	Servicios	2400	\$ 3,244,491.39	viernes, 31 de diciembre de 2021	Habitantes	20000
Servicios Públicos	4.7.1.1.	Componente	4.7.1.1.- Programa de mantenimiento del mercado municipal	Acciones	4	\$ 3,244,491.39	viernes, 31 de diciembre de 2021	Habitantes	20000
Servicios públicos	4.8.1.1.	Componente	4.8.1.1.- Programa de Inhumaciones de Cuerpos	Servicios	150	\$ 3,244,491.39	viernes, 31 de diciembre de 2021	Habitantes	20000
Servicios públicos	4.8.1.2.	Componente	4.8.1.2.- Programa de Exhumaciones	Servicios	60	\$ 3,244,491.39	viernes, 31 de diciembre de 2021	Tablajeros	100
Servicios públicos	4.8.1.3.	Componente	4.8.1.3.- Programa de Mantenimiento del Panteón	Reportes	4	\$ 3,244,491.39	viernes, 31 de diciembre de 2021	Tablajeros	100
Servicios públicos	4.9.1.1.	Componente	4.9.1.1.- Programa de mantenimiento al Rastro Municipal.	Reportes	12	\$ 3,244,491.39	viernes, 31 de diciembre de 2021	Habitantes	20000
Servicios públicos	4.9.1.2.	Componente	4.9.1.2.- Programa de Matanzas de Cerdos y Reses	Cabezas	13000	\$ 3,244,491.39	viernes, 31 de diciembre de 2021	Habitantes	20000
Seguridad pública	5.1.1.1.	Componente	5.1.1.1.- Programa Municipal de Entrega de Uniformes.	Uniformes	123	\$ 5,422,590.64	viernes, 31 de diciembre de 2021	Habitantes	20000

"Versión digital de consulta, carece de valor legal (artículo 8 de la Ley del Periódico Oficial)"

Seguridad pública	5.1.1.2.	Componente	5.1.1.2.- Programa de Apoyo Logístico a Eventos Cívicos y Sociales	Apoyos	80	\$ 5,422,590.64	viernes, 31 de diciembre de 2021	Habitantes	20000
Seguridad pública	5.2.1.1.	Componente	5.2.1.1.- Programa Municipal de Operativos y Rondines de Vigilancia	Operativos	360	\$ 5,422,590.64	viernes, 31 de diciembre de 2021	Habitantes	20000
Seguridad pública	5.2.1.2.	Componente	5.2.1.2.- Programa municipal de personas detenidas en áreas de internación	Personas	500	\$ 5,422,590.64	viernes, 31 de diciembre de 2021	Habitantes	20000
Seguridad pública	5.3.1.1.	Componente	5.3.1.1.- Programa de capacitación del cuerpo policiaco	Personas	25	\$ 5,422,590.64	viernes, 31 de diciembre de 2021	Habitantes	20000
Seguridad pública	5.4.1.1.	Componente	5.4.1.1.- Programa de cumplimiento de reglamento de tránsito	Operativos	360	\$ 5,422,590.64	viernes, 31 de diciembre de 2021	Habitantes	20000
Contraloría	6.1.1.1.	Componente	6.1.1.1.- Programa de actualización de portales de transparencia	Actualizaciones	4	\$ 100,775.15	viernes, 31 de diciembre de 2021	Habitantes	20000
Contraloría	6.1.1.2.	Componente	6.1.1.2.- Programa de atención a solicitudes de información	Solicitudes	60	\$ 100,775.15	viernes, 31 de diciembre de 2021	Habitantes	20000
Comunicación	6.2.1.1.	Componente	6.2.1.1.- Programa de difusión y publicidad	Publicaciones	9500	\$ 4,735,456.84	viernes, 31 de diciembre de 2021	Habitantes	20000
Contraloría	6.2.1.2.	Componente	6.2.1.2.- Programa de sigilación de la correcta aplicación del gasto público	Revisiones	4	\$ 100,775.15	viernes, 31 de diciembre de 2021	Habitantes	20000
Contraloría	6.2.1.3.	Componente	6.2.1.3.- Programa de revisión de los estados financieros de la tesorería municipal	Revisiones	4	\$ 100,775.15	viernes, 31 de diciembre de 2021	Habitantes	20000
Tesorería	6.3.1.1.	Componente	6.3.1.1.- Programa de Eficiencia Recaudatoria	Pesos	203880168	\$ 1,598,248.19	viernes, 31 de diciembre de 2021	Habitantes	20000
Tesorería	6.4.1.1.	Componente	6.4.1.1.- Proyecto de Presupuesto de Egresos Aprobado	Presupuesto	1	\$ 1,598,248.19	viernes, 31 de diciembre de 2021	Habitantes	20000
Tesorería	6.4.1.2.	Componente	6.4.1.2.- Proyecto de Ley de Ingresos	Publicación	1	\$ 1,598,248.19	viernes, 31 de diciembre de 2021	Habitantes	20000
Tesorería	6.5.1.1.	Componente	6.5.1.1.- Programa de Informes Financieros	Informes	5	\$ 1,598,248.19	viernes, 31 de diciembre de 2021	Habitantes	20000
Oficialía	7.1.1.1.	Componente	7.1.1.1.- Programa Municipal de Expedientes de Colaboradores	Reporte de actualización de Expedientes	4	\$ 438,679.70	viernes, 31 de diciembre de 2021	Habitantes	20000
Oficialía	7.1.1.2.	Componente	7.1.1.2.- Programa Municipal de Adquisición de Uniformes al personal	Uniformes	500	\$ 438,679.70	viernes, 31 de diciembre de 2021	Habitantes	20000
Oficialía	7.1.1.3.	Componente	7.1.1.3.- Programa municipal de apoyo logístico a diferentes dependencias	Apoyos	150	\$ 438,679.70	viernes, 31 de diciembre de 2021	Habitantes	20000
Oficialía	7.1.1.4.	Componente	7.1.1.4.- Programa municipal de expedición de vales.	Vales	1700	\$ 438,679.70	viernes, 31 de diciembre de 2021	Personas	20000
Oficialía	7.1.1.5.	Componente	7.1.1.5.- Programa municipal de adquisiciones	Adquisiciones	2	\$ 438,679.70	viernes, 31 de diciembre de 2021	Personas	20000
Contraloría	7.2.1.1.	Componente	7.2.1.1.- Programa de Presentación de Plan de Trabajo Anual al Ayuntamiento	Plan	1	\$ 100,775.15	viernes, 31 de diciembre de 2021	Personas	2000
Contraloría	7.2.1.2.	Componente	7.2.1.2.- Programa de Verificación del cumplimiento del plan de desarrollo municipal y sus programas	Acciones	4	\$ 100,775.15	viernes, 31 de diciembre de 2021	Personas	420
Presidencia	7.2.2.1.	Componente	7.2.2.1.- Programa de Audiencia Ciudadana a la Sociedad del Municipio	Audencias	1500	\$ 13,483,652.11	viernes, 31 de diciembre de 2021	Personas	2000
Sindicatura	7.2.2.2.	Componente	7.2.2.2.- Programa de Asesoría Jurídica	Asesorías	200	\$ 961,181.13	viernes, 31 de diciembre de 2021	Personas	500
Dif	7.2.2.3.	Componente	7.2.2.3.- Asesoría Jurídica Familiar	Asesorías	1700	\$ 289,535.36	viernes, 31 de diciembre de 2021	Habitantes	20000
Dif	7.2.2.4.	Componente	7.2.2.4.- Trabajo Social	Casos	1200	\$ 289,535.36	viernes, 31 de diciembre de 2021	Habitantes	20000
Oficialía	7.3.1.1.	Componente	7.3.1.1.- Programa de Actualización de equipos de computo en Hardware y Software	Actualizaciones	65	\$ 438,679.70	viernes, 31 de diciembre de 2021	Habitantes	20000
Oficialía	7.3.1.2.	Componente	7.3.1.2.- Programa de mantenimiento de la red interna de internet.	Mantenimientos	12	\$ 438,679.70	viernes, 31 de diciembre de 2021	Habitantes	20000
Oficialía	7.3.2.1.	Componente	7.3.2.1.- Programa de mantenimiento de los puntos de acceso gratuito de internet	Puntos de acceso	4	\$ 438,679.70	viernes, 31 de diciembre de 2021	Habitantes	20000
Oficialía	7.3.2.2.	Componente	7.3.2.2.- Programa de mantenimiento y actualización de la pagina web del municipio.	Actualizaciones	240	\$ 438,679.70	viernes, 31 de diciembre de 2021	Habitantes	20000
Secretaría	7.4.1.1.	Componente	7.4.1.1.- Programa Municipal de Expedición de documentos de secretaría	Documentos	1400	\$ 815,832.59	viernes, 31 de diciembre de 2021	Habitantes	20000
Secretaría	7.4.1.2.	Componente	7.4.1.2.- Programa de Expedición de Cartillas del Servicio Militar Nacional	Cartillas	110	\$ 815,832.59	viernes, 31 de diciembre de 2021	Habitantes	20000
Sindicatura	7.4.1.3.	Componente	7.4.1.3.- Programa de Patrimonio Municipal	Informes	4	\$ 961,181.13	viernes, 31 de diciembre de 2021	Habitantes	20000
Sindicatura	7.4.1.4.	Componente	7.4.1.4.- Programa Municipal de Expedición de documentos de Sindicatura	Documentos	650	\$ 961,181.13	viernes, 31 de diciembre de 2021	Habitantes	20000
Contraloría	7.5.1.1.	Componente	7.5.1.1.- Programa de creación y modificación de los reglamentos Municipales	Reglamentos	5	\$ 100,775.15	viernes, 31 de diciembre de 2021	Habitantes	20000
Obras Públicas	7.5.1.2.	Componente	7.5.1.2.- Programa para generar y suministrar energía eléctrica, en edificaciones municipales.	kw	250	\$ 4,453,187.23	viernes, 31 de diciembre de 2021	Habitantes	20000
Obras Públicas	7.5.1.3.	Componente	7.5.1.3.- Programa de PRODIM.	Piezas	1	\$ 4,453,187.23	viernes, 31 de diciembre de 2021	Habitantes	20000
Obras Públicas	7.5.1.4.	Componente	7.5.1.4.- Programa de gastos indirectos (FAIS 2019).	Piezas	1	\$ 4,453,187.23	viernes, 31 de diciembre de 2021	Habitantes	20000
Obras Públicas	7.5.1.5.	Componente	7.5.1.5.- Programa de equipamiento de mobiliario urbano.	Piezas	1	\$ 4,453,187.23	viernes, 31 de diciembre de 2021	Habitantes	20000
Contraloría	7.6.1.1.	Componente	7.6.1.1.- Programa de seguimiento a los acuerdos de cabildo.	Acuerdos	50	\$ 100,775.15	viernes, 31 de diciembre de 2021	Habitantes	20000
Regiduría	7.6.2.1.	Componente	7.6.2.1.- Programa de Sesiones de Cabildo	Sesiones	50	\$ 7,316,972.20	viernes, 31 de diciembre de 2021	Habitantes	20000
							\$ 203,816,381.46		

ANEXO PROGRAMATICO DE OBRA-1 FONDO PARA LA INFRAESTRUCTURA SOCIAL MUNICIPAL FISM 2021										TOTAL:	\$32,136,133.00
NO.	LOCALIDAD	GRADO DE MARGINACIÓN	NOMBRE DE LA OBRA	METAS PROGRAMADAS			RECURSOS PROGRAMADOS				
				CANTIDAD	UNIDAD	NÚMERO DE BENEFICIARIOS	COSTO TOTAL	MUNICIPAL DIRECTO	CONVENIDO		FEDERAL
								ESTATAL	FEDERAL	FISM	FORTAMUN-DF
1	LOS REYES		REHABILITACIÓN DE AGUA POTABLE EN EL MUNICIPIO DE LOS REYES MICHOACÁN, EN LA CALLE JOSÉ MARÍA MARTÍNEZ, DE LA COL. LA OBRERA	302.72	ML	135.00	144,707.07			144,707.07	
2	LOS REYES		REHABILITACIÓN DE RED DE ALCANTARILLADO EN EL MUNICIPIO DE LOS REYES MICHOACÁN, EN LA CALLE JOSÉ MARÍA MARTÍNEZ, DE LA COL. LA OBRERA	146.46	ML	135.00	\$ 454,916.29			\$ 454,916.29	
3	LOS REYES		CONSTRUCCIÓN DE PAVIMENTO HIDRÁULICO EN EL MUNICIPIO DE LOS REYES MICHOACÁN, EN LA CALLE JOSÉ MARÍA MARTÍNEZ, DE LA COL. LA OBRERA	1171.68	M2	135.00	\$ 1,300,033.75			\$ 1,300,033.75	
4	LOS REYES		CONSTRUCCIÓN DE BANQUETAS Y GUARNICIONES EN EL MUNICIPIO DE LOS REYES MICHOACÁN, EN LA CALLE JOSÉ MARÍA MARTÍNEZ, DE LA COL. LA OBRERA	693.92	M2	135.00	\$ 492,313.77			\$ 492,313.77	
5	LOS REYES		REHABILITACIÓN DE AGUA POTABLE EN EL MUNICIPIO DE LOS REYES MICHOACÁN, EN LA SEGUNDA PRIV. DE ABASOLO, DE LA COLONIA SAN GABRIEL	69.00	ML	30.00	\$ 41,978.94			\$ 41,978.94	
6	LOS REYES		REHABILITACIÓN DE RED DE ALCANTARILLADO EN EL MUNICIPIO DE LOS REYES MICHOACÁN, EN LA SEGUNDA PRIV. DE ABASOLO, DE LA COLONIA SAN GABRIEL	41.00	ML	30.00	\$ 131,054.69			\$ 131,054.69	
7	LOS REYES		CONSTRUCCIÓN DE PAVIMENTO HIDRÁULICO EN EL MUNICIPIO DE LOS REYES MICHOACÁN, EN LA SEGUNDA PRIV. DE ABASOLO, DE LA COLONIA SAN GABRIEL	280.00	M2	30.00	\$ 324,024.16			\$ 324,024.16	
8	LOS REYES		CONSTRUCCIÓN DE BANQUETAS Y GUARNICIONES EN EL MUNICIPIO DE LOS REYES MICHOACÁN, EN LA SEGUNDA PRIV. DE ABASOLO, DE LA COLONIA SAN GABRIEL	80.78	M2	30.00	\$ 105,782.96			\$ 105,782.96	
9	LOS REYES		CONSTRUCCIÓN DE PAVIMENTO HIDRÁULICO EN EL MUNICIPIO DE LOS REYES MICHOACÁN, EN LA CALLE COZUMEL DE LA COL. OASIS DE ITZICUARO.	642.00	M2	50.00	\$ 714,583.04			\$ 714,583.04	
10	LOS REYES		CONSTRUCCIÓN DE BANQUETAS Y GUARNICIONES EN EL MUNICIPIO DE LOS REYES MICHOACÁN, EN LA CALLE COZUMEL DE LA COL. OASIS DE ITZICUARO.	261.30	M2	50.00	\$ 186,970.09			\$ 186,970.09	
11	LOS REYES		REHABILITACIÓN DE AGUA POTABLE EN EL MUNICIPIO DE LOS REYES MICHOACÁN, EN LA CALLE BUGAMBILIAS DE LA COL. SANTA CECLIA.	131.77	ML	55.00	\$ 69,926.63			\$ 69,926.63	
12	LOS REYES		REHABILITACIÓN DE RED DE ALCANTARILLADO EN EL MUNICIPIO DE LOS REYES MICHOACÁN, EN LA CALLE BUGAMBILIAS DE LA COL. SANTA CECLIA.	134.57	ML	55.00	\$ 249,231.03			\$ 249,231.03	

"Versión digital de consulta, carece de valor legal (artículo 8 de la Ley del Periódico Oficial)"

13	LOS REYES	CONSTRUCCIÓN DE PAVIMENTO HIDRÁULICO EN EL MUNICIPIO DE LOS REYES MICHOACÁN, EN LA CALLE BUGAMBILIAS DE LA COL. SANTA CECILIA.	694.74	M2	55.00	\$ 863,297.01		\$ 863,297.01
14	LOS REYES	CONSTRUCCIÓN DE BANQUETAS Y GUARNICIONES EN EL MUNICIPIO DE LOS REYES MICHOACÁN, EN LA CALLE BUGAMBILIAS DE LA COL. SANTA CECILIA.	221.87	M2	55.00	\$ 183,353.94		\$ 183,353.94
15	SAN LUIS	CONSTRUCCIÓN DE ANDADOR EN LA LOCALIDAD DE SAN LUIS, MUNICIPIO DE LOS REYES MICHOACÁN, EN EL CAMINO AL LAVADERO.	337.16	M2	245.00	\$ 685,770.40		\$ 685,770.40
16	LOS REYES	REHABILITACIÓN DE AGUA POTABLE EN EL MUNICIPIO DE LOS REYES MICHOACÁN, EN LA PROL. AGRICULTORES DE LA COL. SAN JUAN DE DIOS.	192.00	ML		\$ 110,666.00		\$ 110,666.00
17	LOS REYES	REHABILITACIÓN DE RED ALCANTARILLADO EN EL MUNICIPIO DE LOS REYES MICHOACÁN, EN LA PROL. AGRICULTORES DE LA COL. SAN JUAN DE DIOS.	186.62	ML		\$ 549,353.00		\$ 549,353.00
18	ZICUICHO	REHABILITACIÓN DE AGUA POTABLE EN EL MUNICIPIO DE LOS REYES MICHOACÁN, EN LA CALLE RICARDO FLORES MAGÓN DE LA LOCALIDAD DE ZICUICHO		ML		\$ 85,318.12		\$ 85,318.12
19	ZICUICHO	CONSTRUCCIÓN DE PAVIMENTO HIDRÁULICO EN EL MUNICIPIO DE LOS REYES MICHOACÁN, EN LA CALLE RICARDO FLORES MAGÓN DE LA LOCALIDAD DE ZICUICHO		M2		\$ 1,002,193.82		\$ 1,002,193.82
20	QUERENDARO	CONSTRUCCIÓN DE TECHADO CON ESTRUCTURA METALICA EN EL MUNICIPIO DE LOS REYES MICHOACÁN EN LA CANCHA DE LA ESCUELA PRIMARIA REVOLUCIÓN MEXICANA LOCALIDAD DE QUERENDARO	448.50	M2		\$ 819,760.02		\$ 819,760.02
21	SAN SEBASTIÁN	CONSTRUCCIÓN DE PAVIMENTO HIDRÁULICO EN EL MUNICIPIO DE LOS REYES MICHOACÁN, DE LA LOCALIDAD DE SAN SEBASTIÁN, EN LA CALLE MALINCHE	674.29	M2	130.00	\$ 563,466.95		\$ 563,466.95
22	SAN SEBASTIÁN	CONSTRUCCIÓN DE BANQUETAS Y GUARNICIONES EN EL MUNICIPIO DE LOS REYES MICHOACÁN, DE LA LOCALIDAD DE SAN SEBASTIÁN, EN LA CALLE MALINCHE	180.39	M2	130.00	\$ 151,341.27		\$ 151,341.27
23	LOS REYES	REHABILITACIÓN DE RED DE ALCANTARILLADO EN EL MUNICIPIO DE LOS REYES MICHOACÁN, EN LA CALLE FRAMBUESA DE LA COL. LOS MANGOS	467.00	ML		\$ 1,127,160.27		\$ 1,127,160.27
24	LOS REYES	CONSTRUCCIÓN DE PAVIMENTO HIDRÁULICO EN EL MUNICIPIO DE LOS REYES MICHOACÁN, EN LA CALLE FRAMBUESA DE LA COL. LOS MANGOS	1742.92	M2		\$ 1,935,760.76		\$ 1,935,760.76
25	LOS REYES	CONSTRUCCIÓN DE BANQUETAS Y GUARNICIONES EN EL MUNICIPIO DE LOS REYES MICHOACÁN, EN LA CALLE FRAMBUESA DE LA COL. LOS MANGOS	767.90	M2		\$ 562,543.00		\$ 562,543.00
26	LOS REYES	CONSTRUCCIÓN DE PUENTE DE CONCRETO HIDRÁULICO EN EL MUNICIPIO DE LOS REYES MICHOACÁN, EN LA CALLE JANITZIO DE LA COL. EL MOLINITO	114.66	M2		\$ 593,022.61		\$ 593,022.61
27	LOS REYES	CONSTRUCCIÓN DE PUENTE DE CONCRETO HIDRÁULICO EN EL MUNICIPIO DE LOS REYES MICHOACÁN, EN LA CALLE GERTRUDIS BOCA NEGRA DE LA COL. SANTA ROSA	112.26	M2		\$ 580,616.13		\$ 580,616.13
28	LOS REYES	CONSTRUCCIÓN DE PAVIMENTO HIDRÁULICO EN EL MUNICIPIO DE LOS REYES MICHOACÁN, EN LA CALLE URIEL BRAVO DE LA COL. LA OBRERA	756.66	M2		\$ 843,589.90		\$ 843,589.90
29	LOS REYES	CONSTRUCCIÓN DE BANQUETAS Y GUARNICIONES EN EL MUNICIPIO DE LOS REYES MICHOACÁN, EN LA CALLE URIEL BRAVO DE LA COL. LA OBRERA	273.60	M2		\$ 241,248.40		\$ 241,248.40
30	CHERATO	CONSTRUCCIÓN DE PAVIMENTO HIDRÁULICO EN EL MUNICIPIO DE LOS REYES MICHOACÁN, EN LA CALLE ANTONIO MADRIGAL DE LA LOCALIDAD DE CHERATO	720.00	M2		\$ 781,389.05		\$ 781,389.05
31	CHERATO	CONSTRUCCIÓN DE BANQUETAS Y GUARNICIONES EN EL MUNICIPIO DE LOS REYES MICHOACÁN, EN LA CALLE ANTONIO MADRIGAL DE LA LOCALIDAD DE CHERATO	348.30	M2		\$ 258,217.94		\$ 258,217.94
32	LOS REYES	CONSTRUCCIÓN DE BANQUETAS Y GUARNICIONES EN EL MUNICIPIO DE LOS REYES MICHOACÁN, EN LA CALLE LUIS DE VELAZCO DE LA COL. SANTA ROSA	257.58	M2		\$ 242,681.34		\$ 242,681.34
33	ATAPAN	CONSTRUCCIÓN DE BANQUETAS Y GUARNICIONES EN EL MUNICIPIO DE LOS REYES MICHOACÁN, DE LA LOCALIDAD DE ATAPAN EN LA CALLE OTILIA JULIÁN.	288.88	M2		\$ 221,453.21		\$ 221,453.21
34	ATAPAN	CONSTRUCCIÓN DE DRENAJE PLUVIAL EN EL MUNICIPIO DE LOS REYES MICHOACÁN, DE LA LOCALIDAD DE ATAPAN EN LA CALLE OTILIA JULIÁN.	5.25	M2		\$ 36,354.27		\$ 36,354.27
35	PAMATÁCUARO	CONSTRUCCIÓN DE BANQUETAS Y GUARNICIONES EN EL MUNICIPIO DE LOS REYES MICHOACÁN, DE LA LOCALIDAD DE PAMATÁCUARO EN LA CALLE ÁLVARO OBREGÓN.	664.27	M2		\$ 327,401.42		\$ 327,401.42
36	LOS PALILLOS	CONSTRUCCIÓN DE BANQUETAS Y GUARNICIONES EN EL MUNICIPIO DE LOS REYES MICHOACÁN, EN LA CALLE BENITO JUÁREZ DE LA LOCALIDAD DE LOS PALILLOS	122.06	M2		\$ 177,551.04		\$ 177,551.04
37	J. JESÚS DIAZ TZIRIO	CONSTRUCCIÓN GUARNICIONES EN EL MUNICIPIO DE LOS REYES MICHOACÁN, EN LA CALLE PINO SUÁREZ DE LA LOCALIDAD DE J. JESÚS DIAZ TZIRIO	269.27	ML		\$ 99,240.70		\$ 99,240.70
38	ZICUICHO	PERFORACIÓN DE POZO PROFUNDO EN EL MUNICIPIO DE LOS REYES MICHOACÁN, EN LA LOCALIDAD DE ZICUICHO				\$ 1,925,000.00		\$ 1,925,000.00
39	LOS POZOS	AMPLIACIÓN DE TECHADO CON ESTRUCTURA METALICA EN LA CANCHA DE LA ESC. EMILIANO ZAPATA EN EL MUNICIPIO DE LOS REYES MICHOACÁN, EN LA LOCALIDAD DE LOS POZOS.	90.60	M2		\$ 158,115.82		\$ 158,115.82
40	J. JESÚS DIAZ TZIRIO.	AMPLIACIÓN DE TECHADO CON ESTRUCTURA METALICA EN LA CANCHA DE LA ESC. KUANARI EN EL MUNICIPIO DE LOS REYES MICHOACÁN, EN LA LOCALIDAD DE J. JESÚS DIAZ TZIRIO.	174.00	M2		\$ 269,260.36		\$ 269,260.36
41	LA CALABAZA	CONSTRUCCIÓN DE PLAZA EN LA COMUNIDAD DE LA CALABAZA, DEL MUNICIPIO DE LOS REYES MICHOACÁN.	389.53	M2		\$ 460,977.84		\$ 460,977.84
42	LOS PALILLOS	CONSTRUCCIÓN DE PAVIMENTO HIDRÁULICO EN EL MUNICIPIO DE LOS REYES MICHOACÁN, EN LA CALLE BENITO JUÁREZ SEGUNDA ETAPA DE LA LOCALIDAD DE LOS PALILLOS	463.10	M2		\$ 495,992.22		\$ 495,992.22
43	LOS PALILLOS	CONSTRUCCIÓN DE BANQUETAS Y GUARNICIONES EN EL MUNICIPIO DE LOS REYES MICHOACÁN, EN LA CALLE BENITO JUÁREZ SEGUNDA ETAPA DE LA LOCALIDAD DE LOS PALILLOS	106.82	M2		\$ 91,941.29		\$ 91,941.29
44	LOS REYES	REHABILITACIÓN DE AGUA POTABLE EN EL MUNICIPIO DE LOS REYES MICHOACÁN, EN LA CALLE SIMÓN BLANCO COLONIA SAN GABRIEL.	80.20	ML		\$ 24,921.73		\$ 24,921.73
45	LOS REYES	REHABILITACIÓN DE RED DE ALCANTARILLADO EN EL MUNICIPIO DE LOS REYES MICHOACÁN, LA CALLE SIMÓN BLANCO COLONIA SAN GABRIEL.	36.80	ML		\$ 120,337.60		\$ 120,337.60
46	LOS REYES	REHABILITACIÓN DE AGUA POTABLE EN EL MUNICIPIO DE LOS REYES MICHOACÁN, EN LA CALLE SAN MIGUEL DE LA COL. SAN GABRIEL.	117.90	ML		\$ 70,190.73		\$ 70,190.73
47	LOS REYES	REHABILITACIÓN DE RED ALCANTARILLADO EN EL MUNICIPIO DE LOS REYES MICHOACÁN, EN LA CALLE SAN MIGUEL DE LA COL. SAN GABRIEL.	100.90	ML		\$ 314,403.45		\$ 314,403.45
48	LOS REYES	CONSTRUCCIÓN DE PAVIMENTO HIDRÁULICO EN EL MUNICIPIO DE LOS REYES MICHOACÁN, EN LA CALLE SAN MIGUEL DE LA COL. SAN GABRIEL.	653.40	M2		\$ 707,079.01		\$ 707,079.01
49	LOS REYES	REHABILITACIÓN DE AGUA POTABLE EN EL MUNICIPIO DE LOS REYES MICHOACÁN, EN LA CALLE URANO DE LA COL. EL SOL.	280.60	ML		\$ 128,683.97		\$ 128,683.97
50	LOS REYES	REHABILITACIÓN DE RED ALCANTARILLADO EN EL MUNICIPIO DE LOS REYES MICHOACÁN, EN LA CALLE URANO DE LA COL. EL SOL.	138.15	ML		\$ 479,863.77		\$ 479,863.77

"Versión digital de consulta, carece de valor legal (artículo 8 de la Ley del Periódico Oficial)"

51	LOS REYES		CONSTRUCCIÓN DE BANQUETAS Y GUARNICIONES EN EL MUNICIPIO DE LOS REYES MICHOACÁN, EN LA CALLE URANO DE LA COL. EL SOL	350.62	M2		\$ 278,823.39			\$ 278,823.39
52	LOS REYES		CONSTRUCCIÓN DE PAVIMENTO HIDRÁULICO EN EL MUNICIPIO DE LOS REYES MICHOACÁN, EN LA CALLE SAN JOSÉ DE LA COL. AGUA BLANCA.	720.00	M2		\$ 834,594.78			\$ 834,594.78
53	SAN SEBASTIÁN		REHABILITACIÓN DE AGUA POTABLE EN EL MUNICIPIO DE LOS REYES MICHOACÁN, EN LA CALLE VALLE ESMERALDA DE LA COL. REAL DEL VALLE DE LA LOCALIDAD DE SAN SEBASTIÁN.	306.50	ML		\$ 166,281.92			\$ 166,281.92
54	SAN SEBASTIÁN		REHABILITACIÓN DE RED ALCANTARILLADO EN EL MUNICIPIO DE LOS REYES MICHOACÁN, EN LA CALLE VALLE ESMERALDA DE LA COL. REAL DEL VALLE DE LA LOCALIDAD DE SAN SEBASTIÁN.	144.90	ML		\$ 755,089.67			\$ 755,089.67
55	JESÚS DÍAZ TZIRIO		CONSTRUCCIÓN DE PAVIMENTO HIDRÁULICO EN EL MUNICIPIO DE LOS REYES MICHOACÁN, EN LA CALLE 24 DE DICIEMBRE DE LA LOCALIDAD DE J. JESÚS DÍAZ TZIRIO.	720.00	M2		\$ 775,448.13			\$ 775,448.13
56	JESÚS DÍAZ TZIRIO		CONSTRUCCIÓN DE BANQUETAS Y GUARNICIONES EN EL MUNICIPIO DE LOS REYES MICHOACÁN, EN LA CALLE 24 DE DICIEMBRE DE LA LOCALIDAD DE J. JESÚS DÍAZ TZIRIO.	215.17	M2		\$ 128,466.16			\$ 128,466.16
57	LOS REYES		CONSTRUCCIÓN DE PAVIMENTO HIDRÁULICO EN EL MUNICIPIO DE LOS REYES MICHOACÁN, EN LA CALLE GUTY CÁRDENAS COL. LA PAZ.	580.00	M2		\$ 695,887.32			\$ 695,887.32
58	SAN ANTONIO		AMPLIACIÓN DE LA JEFATURA DE TENEGIA EN EL MUNICIPIO DE LOS REYES MICHOACÁN, EN LA LOCALIDAD DE SAN ANTONIO TIERRAS BLANCAS	209.79	M2	0.00	\$ 694,495.35	\$ 51,772.69		\$ 642,722.66
59	LOS REYES		CONSTRUCCIÓN DE PAVIMENTO HIDRÁULICO EN EL MUNICIPIO DE LOS REYES MICHOACÁN, EN LA CALLE J MUJICA DE LA COL. SAN JUAN DE DIOS.	307.31	M2		\$ 381,707.48			\$ 381,707.48
60	LOS REYES		CONSTRUCCIÓN DE GUARNICIONES EN EL MUNICIPIO DE LOS REYES MICHOACÁN, EN LA CALLE J MUJICA DE LA COL. SAN JUAN DE DIOS.	142.00	ML		\$ 40,924.02			\$ 40,924.02
61	SANTA ROSA		CONSTRUCCIÓN DE PAVIMENTO HIDRÁULICO EN EL MUNICIPIO DE LOS REYES MICHOACÁN, EN LA CALLE PRINCIPAL DE LA LOCALIDAD DE SANTA ROSA		M2		\$ 300,000.00			\$ 300,000.00
62	LOS REYES		REHABILITACIÓN DE AGUA POTABLE EN EL MUNICIPIO DE LOS REYES MICHOACÁN, EN LA CALLE GRAL. FRANCISCO J. MUJICA DE LA COL. SANTA ROSA	202.46	ML		\$ 118,540.13			\$ 118,540.13
63	LOS REYES		REHABILITACIÓN DE RED DE ALCANTARILLADO EN EL MUNICIPIO DE LOS REYES MICHOACÁN, EN LA CALLE GRAL. FRANCISCO J. MUJICA DE LA COL. SANTA ROSA	102.46	ML		\$ 251,341.96			\$ 251,341.96
64	LOS REYES		REHABILITACIÓN DE AGUA POTABLE EN EL MUNICIPIO DE LOS REYES MICHOACÁN, EN LA CALLE VILLA ORIENTE DE LA COL. OASIS DE ITZICUARO.	69.85	ML		\$ 42,080.64			\$ 42,080.64
65	LOS REYES		REHABILITACIÓN DE RED ALCANTARILLADO EN EL MUNICIPIO DE LOS REYES MICHOACÁN, EN LA CALLE VILLA ORIENTE DE LA COL. OASIS DE ITZICUARO.	51.00	ML		\$ 175,397.14			\$ 175,397.14
66	LOS REYES		REHABILITACIÓN DE AGUA POTABLE EN EL MUNICIPIO DE LOS REYES MICHOACÁN, EN LA CALLE VILLA PALLADIANA DE LA COL. OASIS DE ITZICUARO.	226.42	ML		\$ 114,125.34			\$ 114,125.34
67	LOS REYES		REHABILITACIÓN DE RED ALCANTARILLADO EN EL MUNICIPIO DE LOS REYES MICHOACÁN, EN LA CALLE VILLA PALLADIANA DE LA COL. OASIS DE ITZICUARO.	130.00	ML		\$ 374,976.76			\$ 374,976.76
68	LOS REYES		REHABILITACIÓN DE AGUA POTABLE EN EL MUNICIPIO DE LOS REYES MICHOACÁN, EN LA CALLE SAN PEDRO DE LA COLONIA SAN GABRIEL	215.40	ML		\$ 118,540.13			\$ 118,540.13
69	LOS REYES		REHABILITACIÓN DE RED ALCANTARILLADO EN EL MUNICIPIO DE LOS REYES MICHOACÁN, EN LA CALLE SAN PEDRO DE LA COLONIA SAN GABRIEL	130.43	ML		\$ 332,983.87			\$ 332,983.87
70	LOS REYES		CONSTRUCCIÓN DE BANQUETAS Y GUARNICIONES EN EL MUNICIPIO DE LOS REYES MICHOACÁN, EN LA CALLE SAN PEDRO DE LA COL. SAN GABRIEL	352.99	M2		\$ 266,357.90			\$ 266,357.90
71	LOS REYES		REHABILITACIÓN DE RED ALCANTARILLADO EN EL MUNICIPIO DE LOS REYES MICHOACÁN, EN LA CALLE BENITO JUÁREZ DE LA COLONIA TIERRA Y LIBERTAD.	141.00	ML		\$ 452,132.84			\$ 452,132.84
72	LOS REYES		REHABILITACIÓN DE AGUA POTABLE EN EL MUNICIPIO DE LOS REYES MICHOACÁN, EN LA CALLE NEVADO DE COLIMA DE LA COL. PRADERAS DE ITZICUARO.	253.00	ML		\$ 122,853.04			\$ 122,853.04
73	LOS REYES		REHABILITACIÓN DE RED ALCANTARILLADO EN EL MUNICIPIO DE LOS REYES MICHOACÁN, EN LA CALLE NEVADO DE COLIMA DE LA COL. PRADERAS DE ITZICUARO.	130.00	ML		\$ 394,103.41			\$ 394,103.41
74	LOS REYES		REHABILITACIÓN DE AGUA POTABLE EN EL MUNICIPIO DE LOS REYES MICHOACÁN, EN LA CALLE PROL. MATAMOROS DE LA COL. SANTA ROSA	390.00	ML		\$ 179,389.59			\$ 179,389.59
75	LOS REYES		REHABILITACIÓN DE RED ALCANTARILLADO EN EL MUNICIPIO DE LOS REYES MICHOACÁN, EN LA CALLE PROL. MATAMOROS DE LA COL. SANTA ROSA	350.10	ML		\$ 656,916.65			\$ 656,916.65
76	LOS REYES		REHABILITACIÓN DE AGUA POTABLE EN EL MUNICIPIO DE LOS REYES MICHOACÁN, EN LA CALLE PROL. JALISCO DE LA COL. GUADALAJARITA	218.44	ML		\$ 118,569.91			\$ 118,569.91
77	LOS REYES		REHABILITACIÓN DE RED ALCANTARILLADO EN EL MUNICIPIO DE LOS REYES MICHOACÁN, EN LA CALLE PROL. JALISCO DE LA COL. GUADALAJARITA	111.44	ML		\$ 441,645.37			\$ 441,645.37
78	LOS REYES		REHABILITACIÓN DE AGUA POTABLE EN EL MUNICIPIO DE LOS REYES MICHOACÁN, EN LA CALLE POCA SANGRE COL. PRADERAS DE ITZICUARO.	274.00	ML		\$ 138,441.44			\$ 138,441.44
79	LOS REYES		REHABILITACIÓN DE RED ALCANTARILLADO EN EL MUNICIPIO DE LOS REYES MICHOACÁN, EN LA CALLE POCA SANGRE COL. PRADERAS DE ITZICUARO.	146.00	ML		\$ 477,457.64			\$ 477,457.64

ANEXO PROGRAMATICO DE OBRA-2 FONDO DE APORTACIONES ESTATALES PARA LA INFRAESTRUCTURA DE LOS SERVICIOS PÚBLICOS MUNICIPALES 2021 (FAEISPUM-2021)

TOTAL: \$10,020,467.00

NO.	LOCALIDAD	GRADO DE MARGINACIÓN	NOMBRE DE LA OBRA	METAS PROGRAMADAS			RECURSOS PROGRAMADOS						
				CANTIDAD	UNIDAD	NÚMERO DE BENEFICIARIOS	COSTO TOTAL	MUNICIPAL DIRECTO	CONVENIDO		FEDERAL		
									ESTATAL	FEDERAL	FISM	FORTAMUN-DF	
1	SAN RAFAEL		CONSTRUCCIÓN DE PAVIMENTO CON CONCRETO HIDRÁULICO, EN LA CALLE BENITO JUÁREZ DE LA LOCALIDAD DE SAN RAFAEL	2724.87	M2				\$2,626,357.73				
2	PAMATACUARO		CONSTRUCCIÓN DE PAVIMENTO CON CONCRETO HIDRÁULICO, EN LA CALLE COLEGIO DE BACHILLERES BARRIO ESPÍRITO SANTO LOCALIDAD PAMATACUARO.	1125.60	M2				\$1,142,900.53				
3	ZACAN		CONSTRUCCIÓN DE PAVIMENTO CON CONCRETO HIDRÁULICO, EN LA CARRTERA ZACAN - SICHUICO, LOS REYES.	550.00	M2				\$ 999,631.12				
4	SAN ISIDRO		CONSTRUCCIÓN DE PAVIMENTO CON CONCRETO HIDRÁULICO, EN LA AVENIDA LÁZARO CÁRDENAS SEGUNDA ETAPA.	916.66	M2				\$1,024,134.23				
5	SAN JOSE DE GRACIA		CONSTRUCCIÓN DE PAVIMENTO CON CONCRETO HIDRÁULICO, EN LA CALLE SAN JOSÉ DE LA LOCALIDAD DE SAN JOSÉ DE GRACIA.	637.5	M2				\$ 725,850.96				

"Versión digital de consulta, carece de valor legal (artículo 8 de la Ley del Periódico Oficial)"

6	SAN BENITO	CONSTRUCCIÓN DE PAVIMENTO CON CONCRETO HIDRÁULICO, EN LA CALLE MELCHOR OCAMPO DE LA LOCALIDAD DE SAN BENITO.	1204.13	M2				\$1,155,989.87			
7	LOS LIMONES	SUSTITUCIÓN DE PISO EN PLAZA PRINCIPAL DE LA LOCALIDAD DE LOS LIMONES	1750.00	M2				\$1,535,690.87			
8	LOS REYES	CONSTRUCCIÓN DE PAVIMENTO HIDRÁULICO EN EL MUNICIPIO DE LOS REYES MICHOACÁN, EN LA CALLE FRANCISCO I. MADERA DE LA LOCALIDAD DE ATAPAN	753.18	M2				\$ 809,911.69			

ANEXO PROGRAMATICO DE OBRA- 4 RECURSO PROPIOS

TOTAL: \$5,886,586.43

NO.	LOCALIDAD	GRADO DE MARGINACIÓN	NOMBRE DE LA OBRA	METAS PROGRAMADAS				RECURSOS PROGRAMADOS				
				CANTIDAD	UNIDAD	NÚMERO DE BENEFICIARIOS	COSTO TOTAL	MUNICIPAL DIRECTO	CONVENIDO		FEDERAL	
									ESTATAL	FEDERAL	FISM	FORTAMUN-DF
1	LOS REYES		REHABILITACION DE LINEA DE AGUA POTABLE, DRENAJE Y CONSTRUCCIÓN DE PAVIMENTO HIDRÁULICO, EN LA CALLE SIMON BLANCO, COL. SAN GABRIEL DE LOS REYES MICH.	202.40	ML		\$ 489,733.74	\$ 489,733.74				
2	LA PALMA		CONSTRUCCIÓN DE BAÑOS PUBLICOS EN LA COMUNIDAD DE LA PALMA, MUNICIPIO DE LOS REYES MICH.	30	M2		\$ 263,000.00	\$ 263,000.00				
3	LA PALMA		CONSTRUCCIÓN DE TECHADO CON ESTRUCTURA METÁLICA EN LA CANCHA DEL JARDIN DE NIÑOS EMILIANO ZAPATA DE LA COMUNIDAD DE LA PALMA	86.4	M2		\$ 82,080.00	\$ 82,080.00				
4	SAN ANTONIO		AMPLIACIÓN DE LA JEFATURA DE TENENCIA EN EL MUNICIPIO DE LOS REYES MICHOACÁN, EN LA LOCALIDAD DE SAN ANTONIO TIERRA BLANCAS	209.79	M2		\$ 51,772.69	\$ 51,772.69				
5	LOS REYES		REPAVIMENTACIÓN Y BACHEO EN TODO EL MUNICIPIO DE LOS REYES.	3448.47	M2		\$ 5,000,000.00	\$ 5,000,000.00				

**H. CONGRESO DEL ESTADO
AUDITORIA SUPERIOR DE MICHOACAN
PLANTILLA DE PERSONAL**

EJERCICIO PRESUPUESTAL: 2021
UR: Presidencia

Municipio de Los Reyes

NOMBRE DEL OCUPANTE	PUESTO	PLAZA	FECHA DE INGRESO	SUELDO	DIA 31	COMPENSACIÓN	AGUINALDO	PRIMA VACACIONAL	QUINQUENIO
CHAVEZ MORFIN GABRIEL ALEJANDRO	ASESOR	B	01/09/2018	\$ 6,934	\$ 462	\$ 4,000	\$ 31,895	\$ 6,656	
JIMENEZ ALCAZAR JOSE GABRIEL	SECRETARIO PARTICULAR	C	01/09/2018	\$ 11,573	\$ 772	\$ 2,000	\$ 53,237	\$ 11,110	
PALAFIX QUIINTERO CESAR ENRIQUE	PRESIDENTE	C	01/09/2018	\$ 41,887	\$ 2,792	\$ 15,800	\$ 192,682	\$ 40,212	
PEÑALOSA MARTINEZ YADIRA	AGENDA	B	05/09/2018	\$ 4,946	\$ 330		\$ 22,751	\$ 4,748	
(B) BASE	(H) HONORARIOS			TOTAL QUINCENAL: \$ 65,340	\$ 4,356	\$ 21,800	\$ 300,565	\$ 62,727	\$ -
(C) CONFIANZA	(S) SINDICALIZADO	ok		TOTAL ANUAL: \$ 1,568,167	\$ 21,780	\$ 523,200	\$ 300,565	\$ 62,727	\$ -

EJERCICIO PRESUPUESTAL: 2021
UR: Sindicatura

Municipio de Los Reyes

NOMBRE DEL OCUPANTE	PUESTO	PLAZA	FECHA DE INGRESO	SUELDO	DIA 31	COMPENSACIÓN	AGUINALDO	PRIMA VACACIONAL	QUINQUENIO
MORA FIGUEROA CARLOS	ASESOR	B	01/09/2015	\$ 6,088	\$ 406	\$ 1,752	\$ 28,007	\$ 7,793	\$ 5,541
OSEGUERA MEDINA MA. GUADALUPE	SECRETARIA	S	26/04/2000	\$ 6,705	\$ 447		\$ 30,845	\$ 8,583	\$ 6,739
OSEGUERA QUINTERO RAMON	ASESOR	B	17/09/2018	\$ 9,631	\$ 642		\$ 44,303	\$ 9,246	
PICENO CENDEJAS LETICIA	SINDICO	C	01/09/2018	\$ 34,533	\$ 2,302	\$ 11,000	\$ 158,851	\$ 33,151	
RODRIGUEZ CANELA ZAYRA JANNET	ASESOR	B	01/09/2018	\$ 9,013	\$ 601	\$ 2,000	\$ 41,459	\$ 8,652	
ROMERO ALEJANDRE RICARDO	ENC. PATRIMONIO	S	24/11/1999	\$ 7,032	\$ 469		\$ 32,347	\$ 9,001	\$ 7,000
(B) BASE	(H) HONORARIOS			TOTAL QUINCENAL: \$ 73,002	\$ 4,867	\$ 14,752	\$ 335,811	\$ 76,427	\$ 19,280
(C) CONFIANZA	(S) SINDICALIZADO	ok		TOTAL ANUAL: \$ 1,752,060	\$ 24,334	\$ 354,048	\$ 335,811	\$ 76,427	\$ 19,280

EJERCICIO PRESUPUESTAL: 2021
UR: Secretaría

Municipio de Los Reyes

NOMBRE DEL OCUPANTE	PUESTO	PLAZA	FECHA DE INGRESO	SUELDO	DIA 31	COMPENSACIÓN	AGUINALDO	PRIMA VACACIONAL	QUINQUENIO
AVALOS MAGAÑA MARIVEL	SECRETARIA	S	01/01/1993	\$ 8,095	\$ 540	\$ 300	\$ 37,238	\$ 10,362	\$ 8,231
CARMONA GARCIA ANA LUCIA	AUXILIAR	B	20/03/2012	\$ 5,255	\$ 350		\$ 24,171	\$ 6,726	\$ 4,874
PEÑA GARCIA DAVID ISRAEL	SECRETARIO	C	01/09/2018	\$ 19,805	\$ 1,320	\$ 5,000	\$ 91,103	\$ 19,013	
ZEPEDA FERNANDEZ LUIS	AUXILIAR	S	05/01/2000	\$ 8,154	\$ 544	\$ 300	\$ 37,508	\$ 10,437	\$ 7,898
PLAZA:	(C) CONFIANZA			TOTAL QUINCENAL: \$ 41,309	\$ 2,754	\$ 5,600	\$ 190,020	\$ 46,538	\$ 21,003
(B) BASE	(S) SINDICALIZADO			TOTAL ANUAL: \$ 991,409	\$ 13,770	\$ 134,400	\$ 190,020	\$ 46,538	\$ 21,003

EJERCICIO PRESUPUESTAL: 2021

Municipio de Los Reyes

UR: Oficialía

NOMBRE DEL OCUPANTE	PUESTO	PLAZA	FECHA DE INGRESO	SUELDO	DIA 31	COMPENSACIÓN	AGUINALDO	PRIMA VACACIONAL	QUINQUENIO	
ABARCA BLANCAS EDUARDO	DIRECTOR DEL DEPORTE	C	01/09/2018	\$ 7,206	\$ 480	\$ 2,000	\$ 33,147	\$ 6,918		
ABARCA NAVA JAVIER	ENC. DE CAMPO	B	07/02/2012	\$ 4,901	\$ 327		\$ 22,544	\$ 6,273	\$ 4,591	
ALVIZAR RANGEL MARIA ELENA	BIBLIOTECARIA	B	16/02/2019	\$ 3,339	\$ 223		\$ 15,357	\$ 3,205		
ANDRADE VARGAS MARTHA ANGELICA	SECRETARIA DE PRESIDENCIA	S	01/01/2002	\$ 9,373	\$ 625		\$ 43,117	\$ 11,998	\$ 8,557	
ANTONIO RAMIREZ HELIODORO	DIR. DE ASUNTOS INDIGENAS	C	01/09/2018	\$ 7,206	\$ 480		\$ 33,147	\$ 6,918		
BARBOSA VALENCIA MARCO TULLIO	DIR. INFORMATICA	C	01/09/2018	\$ 10,165	\$ 678		\$ 46,760	\$ 9,759		
GARCIA MALDONADO LUZ MARITZA	COORD. CASA DE LA CULTURA	C	16/09/2018	\$ 7,430	\$ 495		\$ 34,179	\$ 7,133		
GUILLEN JIMENEZ ANA VIRGINIA	SEC. ASUNTOS INDIGENAS	S	16/01/2003	\$ 4,347	\$ 290		\$ 19,995	\$ 5,564	\$ 4,536	
GUTIERREZ BARAJAS PATRICIA	AFANADORA	B	16/10/2015	\$ 3,314	\$ 221		\$ 15,247	\$ 4,243	\$ 3,322	
HURTADO CASILLAS HECTOR ALFREDO	MAESTRO DE DEPORTE	B	01/09/2018	\$ 5,342	\$ 356		\$ 21,066	\$ 4,396		
LUJA MAGALLON LUZ MARIA	AFANADORA	B	15/07/2019	\$ 6,630	\$ 442		\$ 30,496	\$ 6,364		
MAGALLAN GUILLEN MIGUEL ANTONIO	DIRECTOR DE JUVENTUD	C	01/06/2020	\$ 6,735	\$ 449		\$ 30,980	\$ 6,465		
MARTINEZ AGUILAR JORGE	DIR. DESARROLLO RURAL	C	01/09/2018	\$ 8,024	\$ 535	\$ 2,000	\$ 36,913	\$ 7,704		
MENDOZA LÓPEZ JESÚS ALEJANDRO	AUXILIAR	B	01/06/2020	\$ 4,000	\$ 267		\$ 18,400	\$ 3,840		
MONROY MARTINEZ J. REFUGIO	AUXILIAR	B	15/09/2018	\$ 5,944	\$ 396		\$ 10,721	\$ 2,081	\$ -	
NARANJO GALVAN GABRIELA YARETH	SRIA DESARROLLO RURAL	B	16/09/2018	\$ 5,342	\$ 356		\$ 24,572	\$ 5,128		
NOVOA LÓPEZ VÍCTOR MANUEL	DIR. DEL MIGRANTE	C	01/09/2018	\$ 7,206	\$ 480		\$ 33,147	\$ 6,918		
PULIDO GONZALEZ CLAUDIA GUADALUPE	SECRETARIA	S	08/03/2004	\$ 4,137	\$ 276		\$ 19,031	\$ 5,295	\$ 4,368	
PULIDO VILLANUEVA MARIO	AUXILIAR DEL MIGRANTE	B	01/01/2019	\$ 4,992	\$ 333		\$ 22,964	\$ 4,793		
RAMIREZ COLLAZO MA TERESA	AUXILIAR CASA DE LA CULTURA	B	01/06/2019	\$ 3,744	\$ 250		\$ 17,223	\$ 3,594		
RANGEL QUINTANA LUIS ENRIQUE	QUI PROFISICO	B	01/08/2019	\$ 5,477	\$ 365		\$ 25,196	\$ 5,258		
REYES CERVANTES ERIKA ALEJANDRA	AUXILIAR DE ECOLOGIA	B	01/09/2018	\$ 7,206	\$ 480		\$ 33,147	\$ 6,918		
REYES MADRIGAL ROSA	AFANADORA	S	16/06/1998	\$ 3,515	\$ 234		\$ 16,168	\$ 4,499	\$ 4,186	
RODRIGUEZ NARANJO ANA CRISTINA	AUXILIAR CASA DE LA CULTURA	B	01/10/2018	\$ 4,006	\$ 267		\$ 18,429	\$ 3,846		
ROMERO OSEGUERA MIGUEL ANGEL	OFICIAL MAYOR	C	01/08/2019	\$ 13,374	\$ 892	\$ 5,000	\$ 61,521	\$ 12,839	\$ -	
SANDOVAL BARAJAS JUAN CARLOS	AUXILIAR DE DESARROLLO RURAL	B	01/09/2018	\$ 7,430	\$ 495		\$ 34,179	\$ 7,133		
TORRES GUERRERO JUANA	AFANADORA	B	07/02/2012	\$ 3,515	\$ 234		\$ 16,168	\$ 4,499	\$ 3,482	
VALLADARES FIGUEROA CARMEN	AFANADORA	S	10/02/1997	\$ 3,254	\$ 217		\$ 14,969	\$ 4,165	\$ 3,978	
VILLANUEVA ALCAZAR MARIA GUADALUPE	COBRADORA	B	03/02/2012	\$ 4,303	\$ 287		\$ 19,793	\$ 5,507	\$ 4,112	
				TOTAL QUINCENAL:	\$ 171,457	\$ 11,430	\$ 9,000	\$ 768,575	\$ 173,253	\$ 41,134
				TOTAL ANUAL:	\$ 4,114,964	\$ 57,152	\$ 216,000	\$ 768,575	\$ 173,253	\$ 41,134

(B) BASE (H) HONORARIOS
(C) CONFIANZA (S) SINDICALIZADO

EJERCICIO PRESUPUESTAL: 2021

Municipio de Los Reyes

UR: Tesorería

NOMBRE DEL OCUPANTE	PUESTO	PLAZA	FECHA DE INGRESO	SUELDO	DIA 31	COMPENSACIÓN	AGUINALDO	PRIMA VACACIONAL	QUINQUENIO	
ALVAREZ BRAVO IGNAO	COBRADOR VIA PUBLICA	B	01/09/2018	\$ 5,564	\$ 371		\$ 25,595	\$ 5,342	\$ -	
AVILA BAPTISTA MARIA GUADALUPE	ANALISTA	S	01/01/1993	\$ 13,301	\$ 887		\$ 61,184	\$ 17,025	\$ 12,396	
CASTILLO RUIZ ALEJANDRO	AUXILIAR	B	01/09/2018	\$ 5,564	\$ 371	\$ 2,000	\$ 25,595	\$ 5,342	\$ -	
CORONA TORRES JESUS ALBERTO	TESORERO	C	01/09/2018	\$ 34,533	\$ 2,302	\$ 5,741	\$ 158,851	\$ 33,151	\$ -	
GALVAN MALDONADO ERIKA	TEC COMPUTO	S	01/06/1993	\$ 5,985	\$ 399		\$ 27,533	\$ 7,661	\$ 6,543	
HERNANDEZ MORALES JESUS ABRAHAM	SUPERVISOR	B	16/07/2019	\$ 5,778	\$ 385		\$ 26,579	\$ 5,547	\$ -	
HERNANDEZ RODRIGUEZ ELLIOT ARTURO	AUXILIAR	S	02/01/2009	\$ 5,985	\$ 399		\$ 27,533	\$ 7,661	\$ 5,562	
MALDONADO HERNANDEZ RAMON	AUXILIAR	S	26/04/1994	\$ 14,714	\$ 981		\$ 67,686	\$ 18,834	\$ 13,526	
MENDOZA RUIZ VICTOR ALFONSO	ENC. DE EGRESOS	B	01/09/2018	\$ 10,924	\$ 728	\$ 1,500	\$ 50,252	\$ 10,487	\$ -	
NARANJO ZAMBRANO GUADALUPE	AUXILIAR	S	02/05/2002	\$ 5,985	\$ 399		\$ 27,533	\$ 7,661	\$ 5,847	
NAVARRO GARCIA MA. DE LA LUZ	ENC. DE INGRESOS	B	01/01/1996	\$ 9,397	\$ 626		\$ 43,228	\$ 12,029	\$ 9,273	
OSEGUERA BARRAGAN SARA	ENC. COMPRAS	S	01/01/1999	\$ 5,985	\$ 399		\$ 27,533	\$ 7,661	\$ 6,163	
RAMIREZ ESCALERA MARIA DEL ROSARIO	AUXILIAR	B	16/02/2019	\$ 3,705	\$ 247		\$ 17,042	\$ 3,557	\$ -	
VALDEZ ZUÑIGA ARACELI	AUXILIAR	S	18/02/2004	\$ 3,831	\$ 255	\$ 500	\$ 17,621	\$ 4,903	\$ 4,123	
				TOTAL QUINCENAL:	\$ 131,253	\$ 8,750	\$ 9,741	\$ 603,764	\$ 146,862	\$ 63,433
				TOTAL ANUAL:	\$ 3,150,074	\$ 43,751	\$ 233,784	\$ 603,764	\$ 146,862	\$ 63,433

(B) BASE (H) HONORARIOS
(C) CONFIANZA (S) SINDICALIZADO

EJERCICIO PRESUPUESTAL: 2021

Municipio de Los Reyes

UR: Sedesol

NOMBRE DEL OCUPANTE	PUESTO	PLAZA	FECHA DE INGRESO	SUELDO	DIA 31	COMPENSACIÓN	AGUINALDO	PRIMA VACACIONAL	QUINQUENIO	
CHAVEZ ARROYO MARGARITA	COORD. DE SEDESOL	C	01/09/2018	\$ 12,667	\$ 844		\$ 58,266	\$ 12,160	\$ -	
FLORES ALVARES MARY ANDREA	SECRETARIA	S	13/03/2006	\$ 4,139	\$ 276		\$ 19,037	\$ 5,297	\$ 4,084	
IUAZEC CEJA JESUS ALBERTO	AUXILIAR	B	01/10/2018	\$ 4,560	\$ 304		\$ 20,976	\$ 4,378	\$ -	
MANZO CRUZ MARIO	ALBAÑIL	B	15/09/2015	\$ 6,183	\$ 412		\$ 28,442	\$ 7,914	\$ -	
MARQUEZ MAGAÑA JORGE OCTAVIO	AUXILIAR	B	01/10/2018	\$ 4,800	\$ 320		\$ 22,082	\$ 4,608	\$ -	
NUÑEZ PEDROZA GABRIELA	SECRETARIA	B	01/01/2008	\$ 3,831	\$ 255		\$ 17,621	\$ 4,903	\$ 3,838	
PLANCARTE SANCHEZ MA. DIANA	AUXILIAR	B	01/09/2015	\$ 4,128	\$ 275		\$ 18,988	\$ 5,284	\$ -	
				TOTAL QUINCENAL:	\$ 40,307	\$ 2,687	\$ -	\$ 185,412	\$ 44,544	\$ 7,922
				TOTAL ANUAL:	\$ 967,367	\$ 13,436	\$ -	\$ 185,412	\$ 44,544	\$ 7,922

(B) BASE (H) HONORARIOS
(C) CONFIANZA (S) SINDICALIZADO

EJERCICIO PRESUPUESTAL: 2021
UR: Obras Públicas

Municipio de Los Reyes

NOMBRE DEL OCUPANTE	PUESTO	PLAZA	FECHA DE INGRESO	SUELDO	DIA 31	COMPENSACIÓN	AGUINALDO	PRIMA VACACIONAL	QUINQUENIO
BUENROSTRO MENDEZ JAVIER	AUXILIAR BLOQUERA	B	01/09/2015	\$ 4,210	\$ 281		\$ 19,367	\$ 5,389	\$ 4,039
CASTILLO SOLORZANO JOSE	ENC. BLOQUERA	B	01/09/2018	\$ 6,182	\$ 412		\$ 28,439	\$ 5,935	-
CRUZ BERRIOS ROBERTO	TECNICO	S	10/05/1993	\$ 6,880	\$ 459		\$ 31,647	\$ 8,806	\$ 7,259
GARCIA VALENCIA FRANCISCO JAVIER	ASESOR OBRAS	B	01/10/2018	\$ 6,880	\$ 459		\$ 31,647	\$ 6,605	-
GARIBAY ARTEAGA MA. LEONARDA	AUXILIAR	B	16/09/2018	\$ 6,880	\$ 459		\$ 31,647	\$ 6,605	-
MALDONADO RUIZ LAURA CARMINA	COORD. LEGAL	B	16/09/2018	\$ 9,190	\$ 613	\$ 2,000	\$ 42,276	\$ 8,223	-
MENDEZ ESCALERA HUGO ALBERTO	DIR. DE OBRAS PUBLICAS	C	01/09/2018	\$ 19,263	\$ 1,284	\$ 3,905	\$ 88,611	\$ 18,493	-
RODRIGUEZ CASTILLO MARIA ALEJANDRA	SECRETARIA	S	16/11/2003	\$ 4,370	\$ 291	\$ 300	\$ 20,101	\$ 5,593	\$ 4,554
TORRES DIAZ RICARDO	COORDINADOR	C	01/09/2018	\$ 8,655	\$ 577	\$ 2,000	\$ 39,815	\$ 8,309	-

(B) BASE
(C) CONFIANZA

(H) HONORARIOS
(S) SINDICALIZADO

TOTAL QUINCENAL:	\$ 72,511	\$ 4,834	\$ 8,205	\$ 333,552	\$ 74,558	\$ 15,852
TOTAL ANUAL:	\$ 1,740,270	\$ 24,170	\$ 196,920	\$ 333,552	\$ 74,558	\$ 15,852

EJERCICIO PRESUPUESTAL: 2021
UR: Servicios públicos

Municipio de Los Reyes

NOMBRE DEL OCUPANTE	PUESTO	PLAZA	FECHA DE INGRESO	SUELDO	DIA 31	COMPENSACIÓN	AGUINALDO	PRIMA VACACIONAL	QUINQUENIO
AGUILERA PEREZ ANA LILIANA	SECRETARIA PARQUES Y JARDINES	B	01/10/2018	\$ 4,946	\$ 330		\$ 22,751	\$ 4,748	
ALCAZAR VALENCIA FRANCISCO JAVIER	MANTTO EQUIPO	B	01/09/2018	\$ 5,564	\$ 371		\$ 25,595	\$ 5,342	
ALVIZAR MARQUEZ LUIS JAVIER	AUXILIAR	B	16/02/2019	\$ 3,709	\$ 247		\$ 17,064	\$ 3,561	
ARGUELLO BARRERA VICTOR MANUEL	ADMINISTRADOR UNIDAD DEP.	C	01/09/2018	\$ 9,632	\$ 642	\$ 5,000	\$ 44,308	\$ 9,247	-
ARTEAGA VILLA SANDRA KARINA	SECRETARIA	S	01/01/1993	\$ 4,646	\$ 310		\$ 21,369	\$ 5,946	\$ 5,471
BARAJAS GALVAN RAFAEL	INSPECTOR	S	09/01/2008	\$ 6,907	\$ 460	\$ 300	\$ 31,772	\$ 8,841	\$ 6,299
BARAJAS MALDONADO JORGE IVAN	PARQUES Y JARDINES	C	01/10/2018	\$ 4,946	\$ 330		\$ 22,751	\$ 4,748	
BARAJAS PRADO JESUS ALBERTO	ENC. CAMPO	B	01/03/2019	\$ 3,467	\$ 231		\$ 15,947	\$ 3,328	
CASTILLO MARTINEZ NELIDA	SECRETARIA	S	01/12/2001	\$ 3,831	\$ 255		\$ 17,621	\$ 4,903	\$ 4,123
FARFAN ZUÑIGA MARTIN ALEJANDRO	MEDICO	S	01/01/1993	\$ 10,787	\$ 719		\$ 49,621	\$ 13,808	\$ 10,385
LOPEZ MORENO GRACIELA	AUXILIAR	B	01/06/2020	\$ 2,800	\$ 187		\$ 12,880	\$ 3,584	-
LUNAR VARGAS JOSE LUIS	AUXILIAR	B	01/09/2015	\$ 4,555	\$ 304		\$ 20,954	\$ 5,831	\$ 4,315
MAQUEDA MORFIN RIGOBERTO	SUPERVISOR	B	01/01/2019	\$ 7,419	\$ 495		\$ 34,127	\$ 7,122	
MENDEZ RAMIREZ LUCIA	AUXILIAR	B	01/04/2019	\$ 2,889	\$ 193		\$ 13,289	\$ 2,773	
NUÑEZ VALENCIA ENRIQUE	AYUDANTE DE ASEO	S	02/05/1993	\$ 5,227	\$ 348		\$ 24,043	\$ 6,690	\$ 5,936
PATIRO SEGURA JORGE	ENC. DE PARQUES Y JARDINES	C	01/09/2018	\$ 8,256	\$ 550	\$ 2,000	\$ 37,978	\$ 7,926	
PINEDA ALANIS OSBALDO	DIR. DE SERVICIOS PUB	C	01/09/2018	\$ 12,383	\$ 826	\$ 5,000	\$ 56,964	\$ 11,888	
PLASCENCIA NUÑEZ GRACIELA	AUXILIAR	B	16/10/2018	\$ 3,091	\$ 206		\$ 14,220	\$ 2,968	
PRADO BLANCAS VICTOR MANUEL	AUXILIAR DE CAMPO	B	01/03/2019	\$ 3,467	\$ 231		\$ 15,947	\$ 3,328	
REYES LOPEZ MIRIAM PATRICIA	AUXILIAR DE SERVICIOS PÚBLICOS	C	21/07/2020	\$ 6,880	\$ 459		\$ 31,646	\$ 6,604	
RINCON LOPEZ MIGUEL ANGEL	ADMINISTRADOR RASTRO	C	24/09/2018	\$ 7,323	\$ 488		\$ 33,684	\$ 7,030	
ROCHA RODRIGUEZ JOSE	AUXILIAR	B	01/06/2019	\$ 4,045	\$ 270		\$ 18,605	\$ 3,883	
RODRIGUEZ MEDINA MIGUEL	SUB-DIR. SERVICIOS PUB	C	01/09/2018	\$ 12,383	\$ 826		\$ 56,964	\$ 11,888	
SANCHEZ CHAVEZ REYNALDO	ADMINISTRADOR PANTEON	C	01/09/2018	\$ 8,646	\$ 576		\$ 39,770	\$ 8,300	
SANDOVAL RUIZ JUAN MANUEL	AUX. PANTEON	B	16/12/2018	\$ 5,564	\$ 371		\$ 25,595	\$ 5,342	
ZAMBRANO FARIAS MIGUEL	ELECTRICISTA	S	01/01/1990	\$ 6,127	\$ 408		\$ 28,183	\$ 7,842	\$ 6,656
ZAMBRANO ZAMBRANO SANTIAGO	BARRENDERO	S	01/01/1993	\$ 3,523	\$ 235		\$ 16,205	\$ 4,509	\$ 4,573
ZEPEDA ESCAMILLA DIEGO JARED	AUXILIAR	B	21/05/2019	\$ 4,138	\$ 276		\$ 19,036	\$ 3,973	

(B) BASE
(C) CONFIANZA

(H) HONORARIOS
(S) SINDICALIZADO

TOTAL QUINCENAL:	\$ 167,150	\$ 11,143	\$ 12,300	\$ 768,891	\$ 175,953	\$ 47,759
TOTAL ANUAL:	\$ 4,011,604	\$ 55,717	\$ 295,200	\$ 768,891	\$ 175,953	\$ 47,759

EJERCICIO PRESUPUESTAL: 2021
UR: Seguridad Publica

Municipio de Los Reyes

NOMBRE DEL OCUPANTE	PUESTO	PLAZA	FECHA DE INGRESO	SUELDO	DIA 31	COMPENSACIÓN	AGUINALDO	PRIMA VACACIONAL	QUINQUENIO
ÁMBRIZ REYES MA. ISABEL	ENC. FONDOS	S	13/02/1996	\$ 6,672	\$ 445	\$ 500	\$ 30,692	\$ 8,540	\$ 7,093
GUERRERO AGUILAR HUGO ANDRÉS	MEDICO	B	14/11/2017	\$ 8,256	\$ 550	\$ 2,000	\$ 37,976	\$ 9,246	
GUERRERO RIOS SINTYA BELEN	AFANADORA	B	01/02/2016	\$ 1,651	\$ 110		\$ 7,593	\$ 2,113	\$ 1,991
MANZO RODRIGUEZ EVA	SECRETARIA	S	01/04/1998	\$ 5,298	\$ 353	\$ 250	\$ 24,372	\$ 6,782	\$ 5,613
MENDOZA FARIAS FIDEL ALEJANDRO	ASESOR	B	01/09/2015	\$ 12,383	\$ 826		\$ 56,964	\$ 15,851	\$ 10,577
MONTUFAR AGUILERA ENEDINA	ENC. SISTEMA	S	18/11/2003	\$ 5,298	\$ 353	\$ 250	\$ 24,372	\$ 6,782	\$ 5,297
NARANJO ZAMBRANO RAÚL	MEDICO LEGISTA	B	16/10/2019	\$ 4,639	\$ 309		\$ 21,337	\$ 4,453	
RODRIGUEZ GONZALEZ VERONICA	AUXILIAR	B	01/04/2017	\$ 3,307	\$ 220		\$ 15,214	\$ 3,704	
AGUSTIN AGUSTIN JOSE LUIS	AUXILIAR	B	01/11/2018	\$ 2,473	\$ 165		\$ 11,376	\$ 2,374	
AMEZCUA LUNAR GRISELDA	AUXILIAR	B	01/10/2018	\$ 3,091	\$ 206		\$ 14,220	\$ 2,968	
ANGUJANO ROMERO GRACIELA	AUXILIAR	B	01/10/2018	\$ 3,091	\$ 206		\$ 14,220	\$ 2,968	
BARAJAS MALDONADO CHRISTIAN OMAR	AUXILIAR	B	01/09/2018	\$ 4,946	\$ 330	\$ 1,564	\$ 22,751	\$ 4,748	
BARRETO GUERRERO JANETH GUADALUPE	AUXILIAR	B	01/10/2018	\$ 4,927	\$ 328	\$ 2,000	\$ 22,666	\$ 4,730	
BECERRA TORRES JAIME ANTONIO	AUXILIAR	B	01/09/2018	\$ 6,880	\$ 459		\$ 31,647	\$ 6,605	
CARDENAS SANCHEZ ANGELICA	AUXILIAR	B	16/10/2018	\$ 4,946	\$ 330		\$ 22,751	\$ 4,748	
CERVANTES NAVARRO IRMA JAQUELIN	AUXILIAR	B	16/09/2018	\$ 6,182	\$ 412	\$ 2,500	\$ 28,439	\$ 5,935	
CERVANTES PULIDO NANCY MIRELLA	AUXILIAR	B	01/10/2018	\$ 2,473	\$ 165		\$ 11,376	\$ 2,374	
DIEGO TELLO ISIDRO	AUXILIAR	B	01/11/2018	\$ 2,473	\$ 165		\$ 11,376	\$ 2,374	
FELIPE GONZALEZ PANFILO	AUXILIAR	B	01/11/2018	\$ 2,473	\$ 165		\$ 11,376	\$ 2,374	
GALVAN PADILLA MARIA ISABEL	AUXILIAR	B	01/10/2018	\$ 3,091	\$ 206		\$ 14,220	\$ 2,968	
GARCIA GARCIA RODOLFO	ASESOR	B	16/09/2018	\$ 6,182	\$ 412	\$ 2,500	\$ 28,439	\$ 5,935	
GAYTAN JAIMES ESPERANZA	AUXILIAR	B	01/10/2018	\$ 3,091	\$ 206		\$ 14,220	\$ 2,968	
GODINEZ CHAVEZ ANDRES	AUXILIAR	B	01/10/2018	\$ 2,473	\$ 165		\$ 11,376	\$ 2,374	
LOPEZ CASTAÑEDA ANDRES EDUARDO	DOCTOR	B	16/10/2018	\$ 8,256	\$ 550		\$ 37,976	\$ 9,246	
MENDOZA VALENCIA ERIC CONRADO	ASESOR	B	16/09/2018	\$ 2,473	\$ 165		\$ 11,376	\$ 2,374	
MONTAÑO NOVOA JESUS	ESCOLTA	B	01/09/2018	\$ 6,534	\$ 436	\$ 2,466	\$ 30,055	\$ 6,272	
PALOMINOS ARREGUIN EMILIO	AUXILIAR	B	01/10/2018	\$ 2,473	\$ 165		\$ 11,376	\$ 2,374	
PULIDO GUERRERO CLEOTILDE	AUXILIAR	B	01/10/2018	\$ 3,091	\$ 206		\$ 14,220	\$ 2,968	
PULIDO HEREDIA JESUS	AUXILIAR	B	01/09/2018	\$ 9,583	\$ 639		\$ 44,081	\$ 9,200	
REYES LOPEZ EDGAR EDUARDO	AUXILIAR	B	16/09/2018	\$ 6,880	\$ 459		\$ 31,647	\$ 6,605	
RINCON MAGALLON LUIS ALFREDO	AUXILIAR	B	01/09/2018	\$ 6,880	\$ 459		\$ 31,647	\$ 6,605	
UVENCE OCHOA SANDRA DELIA	AUXILIAR	B	01/10/2018	\$ 2,473	\$ 165		\$ 11,376	\$ 2,374	
VALENCIA AYALA ANTONIO	AUXILIAR	B	01/11/2018	\$ 3,091	\$ 206		\$ 14,220	\$ 2,968	
VIDALES MONTOYA GUILLERMO	AUXILIAR	B	16/09/2018	\$ 4,946	\$ 330		\$ 22,751	\$ 4,748	
RUIZ PULIDO MELCHOR	DIR. SEGURIDAD P	C	01/09/2018	\$ 20,640	\$ 1,376			\$ 19,814	
JIMENEZ RIOS ADOLFO	SUB-DIRECTOR	C	01/09/2018	\$ 12,365	\$ 824	\$ 5,000	\$ 56,879	\$ 11,870	
QUINTERO ANAYA FRANCISCO JESUS	AUXILIAR	B	01/01/2005	\$ 5,355	\$ 357	\$ 669	\$ 24,634	\$ 6,855	\$ 5,343
ROCHA RODRIGUEZ FRANCISCO	PROTECCION	B	01/02/2016	\$ 4,127	\$ 275		\$ 18,986	\$ 5,283	\$ 3,972

(B) BASE (H) HONORARIOS
(C) CONFIANZA (S) SINDICALIZADO

TOTAL QUINCENAL:	\$ 205,465	\$ 13,698	\$ 19,699	\$ 850,198	\$ 212,148	\$ 39,886
TOTAL ANUAL:	\$ 4,931,164	\$ 68,488	\$ 472,776	\$ 850,198	\$ 212,148	\$ 39,886

EJERCICIO PRESUPUESTAL: 2021
UR: Urbanismo

Municipio de Los Reyes

NOMBRE DEL OCUPANTE	PUESTO	PLAZA	FECHA DE INGRESO	SUELDO	DIA 31	COMPENSACIÓN	AGUINALDO	PRIMA VACACIONAL	QUINQUENIO
CASTAÑEDA VALENCIA SALVADOR	AUXILIAR DE URBANISMO	B	01/03/2019	\$ 6,040	\$ 403		\$ 27,785	\$ 5,799	-
GUTIERREZ ESQUIVEL MARTIN	INSPECTOR	S	10/08/2005	\$ 4,948	\$ 330		\$ 22,763	\$ 6,334	\$ 5,017
MAGALLAN TORRES MA. EFREN	SECRETARIA	B	28/03/2000	\$ 3,831	\$ 255		\$ 17,621	\$ 4,903	\$ 4,439
OSEGUERA BARAJAS EFREN	SUPERVISOR	S	15/03/2005	\$ 6,820	\$ 455		\$ 31,374	\$ 8,730	\$ 6,515
PULIDO SALGADO SALVADOR	DIR. DE URBANISMO	C	01/09/2018	\$ 9,632	\$ 642	\$ 5,000	\$ 44,308	\$ 9,247	

(B) BASE (H) HONORARIOS
(C) CONFIANZA (S) SINDICALIZADO

TOTAL QUINCENAL:	\$ 31,272	\$ 2,085	\$ 5,000	\$ 143,852	\$ 35,013	\$ 15,972
TOTAL ANUAL:	\$ 750,532	\$ 10,424	\$ 120,000	\$ 143,852	\$ 35,013	\$ 15,972

"Versión digital de consulta, carece de valor legal (artículo 8 de la Ley del Periódico Oficial)"

Municipio de Los Reyes

EJERCICIO PRESUPUESTAL: 2021
UR: Comunicación social

NOMBRE DEL OCUPANTE	PUESTO	PLAZA	FECHA DE INGRESO	SUELDO	DIA 31	COMPENSACIÓN	AGUINALDO	PRIMA VACACIONAL	QUINQUENIO
CÁRABES NUÑEZ VERONICA	AUXILIAR	B	01/02/2019	\$ 3,091	\$ 206		\$ 14,220	\$ 2,968	
MONTES ANDRADE MA. DE LOS ANGELES	ENC. DISEÑO	B	15/08/2000	\$ 4,416	\$ 294		\$ 20,311	\$ 5,652	\$ 4,907
QUINTERO AYALA CARLOS MAURICIO	DIR. DE COMUNICACIÓN SOC	C	20/05/2019	\$ 12,383	\$ 826		\$ 56,964	\$ 11,888	
(B) BASE	(H) HONORARIOS	TOTAL QUINCENAL: \$ 19,890 \$ 1,326 \$ - \$ 91,495 \$ 20,508 \$ 4,907							
(C) CONFIANZA	(S) SINDICALIZADO	TOTAL ANUAL: \$ 477,365 \$ 6,630 \$ - \$ 91,495 \$ 20,508 \$ 4,907							

Municipio de Los Reyes

EJERCICIO PRESUPUESTAL: 2021
UR: Contraloría

NOMBRE DEL OCUPANTE	PUESTO	PLAZA	FECHA DE INGRESO	SUELDO	DIA 31	COMPENSACIÓN	AGUINALDO	PRIMA VACACIONAL	QUINQUENIO
ESQUIVEL LUA NADIA	ACCESO A LA INFORMACION	B	15/10/2018	\$ 8,667	\$ 578		\$ 39,868	\$ 8,320	
RAMIREZ GONZALEZ RICARDO	CONTRALOR	C	01/01/2015	\$ 12,860	\$ 857	\$ 4,000	\$ 59,154	\$ 16,460	\$ 10,958
(B) BASE	(H) HONORARIOS	TOTAL QUINCENAL: \$ 21,527 \$ 1,435 \$ 4,000 \$ 99,022 \$ 24,781 \$ 10,958							
(C) CONFIANZA	(S) SINDICALIZADO	TOTAL ANUAL: \$ 516,636 \$ 7,176 \$ 96,000 \$ 99,022 \$ 24,781 \$ 10,958							

Municipio de Los Reyes

EJERCICIO PRESUPUESTAL: 2021
UR: Regidores

NOMBRE DEL OCUPANTE	PUESTO	PLAZA	FECHA DE INGRESO	SUELDO	DIA 31	COMPENSACIÓN	AGUINALDO	PRIMA VACACIONAL	QUINQUENIO
ALCAZAR RODRIGUEZ ANDREA	REGIDOR	C	01/09/2018	\$ 19,215	\$ 1,281	\$ 5,648	\$ 88,389	\$ -	\$ -
ALVAREZ QUINTERO ELPIDIO	REGIDOR	C	01/09/2018	\$ 19,215	\$ 1,281	\$ 5,648	\$ 88,389	\$ -	\$ -
BARBOSA TORRES BERONICA	REGIDOR	C	01/09/2018	\$ 19,215	\$ 1,281	\$ 5,648	\$ 88,389	\$ -	\$ -
BERNABE JERONIMO JOSE AUDEL	REGIDOR	C	01/09/2018	\$ 19,215	\$ 1,281	\$ 5,648	\$ 88,389	\$ -	\$ -
ESCAMILLA GOMEZ ARACELI MILAGROS	SECRETARIA REGIDORES	S	15/03/2015	\$ 5,795	\$ 386		\$ 26,659	\$ 7,418	\$ 5,307
FERNANDEZ LOPEZ BELEN LIZETH	REGIDOR	C	01/09/2018	\$ 19,215	\$ 1,281	\$ 5,648	\$ 88,389	\$ -	\$ -
GOMEZ VARGAS HERNAN	REGIDOR	C	01/09/2018	\$ 19,215	\$ 1,281	\$ 5,648	\$ 88,389	\$ -	\$ -
HIGAREDA MENDOZA MIGUEL	REGIDOR	C	01/09/2018	\$ 19,215	\$ 1,281	\$ 5,648	\$ 88,389	\$ -	\$ -
MARTINEZ RODRIGUEZ OTILIA	REGIDOR	C	01/09/2018	\$ 19,215	\$ 1,281	\$ 5,648	\$ 88,389	\$ -	\$ -
ROJAS RUIZ PEDRO	REGIDOR	C	01/09/2018	\$ 19,215	\$ 1,281	\$ 5,648	\$ 88,389	\$ -	\$ -
TORRES GUTIERREZ HECTOR EDUARDO	REGIDOR	C	01/09/2018	\$ 19,215	\$ 1,281	\$ 5,648	\$ 88,389	\$ -	\$ -
(B) BASE	(H) HONORARIOS	TOTAL QUINCENAL: \$ 197,946 \$ 13,196 \$ 56,480 \$ 910,552 \$ 7,418 \$ 5,307							
(C) CONFIANZA	(S) SINDICALIZADO	TOTAL ANUAL: \$ 4,750,709 \$ 65,982 \$ 1,355,520 \$ 910,552 \$ 7,418 \$ 5,307							

Municipio de Los Reyes

EJERCICIO PRESUPUESTAL: 2021
UR: DIF

NOMBRE DEL OCUPANTE	PUESTO	PLAZA	FECHA DE INGRESO	SUELDO	DIA 31	COMPENSACIÓN	AGUINALDO	PRIMA VACACIONAL	QUINQUENIO
CERVANTES ANGUIANO ELIZABETH	INTENDENTE	B	02/10/2018	\$ 3,069	\$ 205		\$ 14,117	\$ 2,946	
CHAVEZ ESTRADA MA. TERESA	AFANADORA	B	03/02/2012	\$ 1,032	\$ 69		\$ 4,749	\$ 1,322	\$ 1,496
CHAVEZ PEREZ NANCY	DENTISTA DIF	B	17/09/2018	\$ 6,880	\$ 459		\$ 31,647	\$ 6,605	
DIEGO MARQUEZ FLOR MAGALY	AUX.SMDIF	B	06/09/2018	\$ 4,946	\$ 330		\$ 22,751	\$ 4,748	
FERNANDEZ BARRAGAN JOSE DE JESUS	JURIDICO	B	25/09/2018	\$ 4,946	\$ 330		\$ 22,751	\$ 4,748	
FRANCO GONZALEZ MARCELA AI DE	PROMOTORA ALIMENTACION	C	01/09/2018	\$ 6,880	\$ 459		\$ 31,647	\$ 6,605	
GONZALEZ CACHO JUAN CARLOS	AUXILIAR	B	15/01/2019	\$ 3,467	\$ 231		\$ 15,947	\$ 3,328	
GONZALEZ CHAVEZ BRISEYDA JACQUELINE	TERAPEUTA	B	10/11/2020	\$ 2,773	\$ 185		\$ 12,758	\$ 2,663	
MAGAÑA BARAJAS LORESMILA	PROMOTORA EDAEYD	C	01/09/2018	\$ 8,655	\$ 577		\$ 39,815	\$ 8,309	
MEDINA GONZALEZ KENIA YOCELIN	AUX. PROMOTORA	B	04/09/2018	\$ 4,946	\$ 330		\$ 22,751	\$ 4,748	
MELENDEZ OLIVA MARIA TERESA	TRABAJADORA	B	10/09/2018	\$ 4,946	\$ 330		\$ 22,751	\$ 4,748	
MORALES ALVAREZ JOSEFINA	PROMOTORA INAPAM	B	01/05/2019	\$ 6,667	\$ 578		\$ 39,868	\$ 8,320	
NUÑEZ MORFIN GISELA	COORD. SMDIF	C	01/09/2018	\$ 6,880	\$ 459	\$ 2,000	\$ 31,647	\$ 6,605	
OROZCO SERAFIN SILVIA	DIR. INSTITUTO DE LA MUJER	C	01/09/2018	\$ 6,880	\$ 459		\$ 31,647	\$ 6,605	
PALOMINOS ALVIZAR ANTONIO DE JESUS	CHOFER	B	01/09/2018	\$ 6,880	\$ 459		\$ 31,647	\$ 6,605	
REYES CERVANTES XOCHILT CRISTINA	ASESOR	B	16/05/2019	\$ 9,013	\$ 601		\$ 41,458	\$ 8,652	
ROMERO CERVANTES BEATRIZ EUGENIA	SECRETARIA	B	01/09/2018	\$ 4,946	\$ 330		\$ 22,751	\$ 4,748	
SANCHEZ AVILA MIGUEL ANGEL	PSICOLOGO	B	15/01/2019	\$ 4,421	\$ 295		\$ 20,338	\$ 4,244	
(B) BASE	(H) HONORARIOS	TOTAL QUINCENAL: \$ 100,227 \$ 6,682 \$ 2,000 \$ 461,044 \$ 96,548 \$ 1,496							
(C) CONFIANZA	(S) SINDICALIZADO	TOTAL ANUAL: \$ 2,405,449 \$ 33,409 \$ 48,000 \$ 461,044 \$ 96,548 \$ 1,496							

EJERCICIO PRESUPUESTAL: 2021
UR: Seguridad Pública

Municipio de Los Reyes

NOMBRE DEL OCUPANTE	PUESTO	PLAZA	FECHA DE INGRESO	SUELDO BASE SEMANAL	DIA 31	COMPENSACIÓN	AGUINALDO	PRIMA VACACIONAL	QUINQUENIO
AGUILAR GOMEZ LEOBARDO	POLICIA RAZO	C	21/12/2019	\$ 2,998	\$ -	\$ 209	\$ 29,557	\$ 6,168	\$ -
AGUILAR GOMEZ SERGIO OCTAVIO	POLICIA RAZO	C	24/09/2018	\$ 2,998	\$ -	\$ 209	\$ 29,557	\$ 6,168	\$ -
AGUILAR NIETO ANA PATRICIA	PATRULLERO	C	05/01/2012	\$ 2,998	\$ -	\$ 219	\$ 29,552	\$ 8,223	\$ 5,810
ALONSO ALONSO MA. VICTORIA	POLICIA RAZO	C	04/09/2018	\$ 2,998	\$ -	\$ 209	\$ 29,557	\$ 6,168	\$ -
ALONSO GONZALEZ HILARIO	POLICIA RAZO	C	02/10/2019	\$ 2,998	\$ -	\$ 209	\$ 29,557	\$ -	\$ -
ALONSO MORA JOSE ANTONIO	POLICIA RAZO	C	24/06/2019	\$ 2,998	\$ -	\$ 149	\$ 29,552	\$ 6,167	\$ -
ALONSO MURILLO ANTONIO	POLICIA RAZO	C	24/09/2018	\$ 3,752	\$ -	\$ 209	\$ 36,984	\$ 7,718	\$ -
ALONSO REYES EDGAR	POLICIA RAZO	C	05/09/2018	\$ 2,998	\$ -	\$ 209	\$ 29,557	\$ 6,168	\$ -
ALONSO SANDOVAL SILVERIO	POLICIA RAZO	C	06/11/2018	\$ 3,752	\$ -	\$ 209	\$ 36,984	\$ 7,718	\$ -
ALVIZAR HIGAREDA ARMANDO DE JESUS	PATRULLERO	C	21/11/2015	\$ 3,752	\$ -	\$ 209	\$ 36,984	\$ 10,291	\$ 7,102
ARROYO CALVILLO RICARDO	POLICIA RAZO	C	05/03/2019	\$ 2,998	\$ -	\$ 209	\$ 29,553	\$ 6,168	\$ -
ARROYO CALVILLO SUSANA	POLICIA RAZO	C	05/03/2019	\$ 2,998	\$ -	\$ 209	\$ 29,553	\$ 6,168	\$ -
ARTEAGA LUA ROBERTO	POLICIA RAZO	C	15/03/2003	\$ 2,571	\$ -	\$ 209	\$ 25,347	\$ 7,053	\$ 5,467
AVILA LEON ERIKA	POLICIA RAZO	C	03/09/2018	\$ 2,998	\$ -	\$ 209	\$ 29,557	\$ 6,168	\$ -
AVILA LEON MAYRA GUADALUPE	POLICIA RAZO	C	16/06/2018	\$ 2,998	\$ -	\$ 209	\$ 29,557	\$ 6,168	\$ -
BARAJAS SANCHEZ JOSE LUIS	PATRULLERO	C	11/02/2017	\$ 3,752	\$ -	\$ 209	\$ 36,984	\$ 9,005	\$ -
BARAJAS SANCHEZ VICTOR HUGO	PATRULLERO	C	22/04/2017	\$ 3,752	\$ -	\$ 209	\$ 36,984	\$ 9,005	\$ -
BRAVO MARTINEZ ERNESTO	OFICIAL BANCO	C	05/09/2018	\$ 3,752	\$ -	\$ 209	\$ 36,989	\$ 7,719	\$ -
CARABEZ CORTES ANA KAREN	POLICIA RAZO	C	16/07/2018	\$ 2,998	\$ -	\$ 209	\$ 29,557	\$ 6,168	\$ -
CASTILLO SAUCEDO FRANCISCO GUADALUPE	PATRULLERO	C	22/04/2017	\$ 3,752	\$ -	\$ 209	\$ 36,984	\$ 9,005	\$ -
CEJA RAMIREZ LUIS	POLICIA RAZO	C	02/11/2018	\$ 2,998	\$ -	\$ 209	\$ 29,557	\$ 6,168	\$ -
CERAS CERVANTES ANA DELIA	POLICIA RAZO	C	04/09/2018	\$ 2,998	\$ -	\$ 209	\$ 29,557	\$ 6,168	\$ -
CERVANTES ALONSO JOSE LUIS	COMANDANTE	C	24/09/2016	\$ 3,867	\$ -	\$ 209	\$ 38,122	\$ 9,282	\$ -
CERVANTES PADILLA ALEJANDRO	POLICIA RAZO	C	28/10/2018	\$ 2,998	\$ -	\$ 209	\$ 29,557	\$ 6,168	\$ -
CHAVEZ BARAJAS IRMA LETICIA	POLICIA RAZO	C	23/05/2020	\$ 2,998	\$ -	\$ 209	\$ 29,557	\$ 6,168	\$ -

(B) BASE
(C) CONFIANZA

(H) HONORARIOS
(S) SINDICALIZADO

TOTAL SEMANAL:	\$ 80,678	\$ -	\$ 5,175	\$ 795,251	\$ 171,374	\$ 18,379
TOTAL ANUAL:	\$ 4,206,761	\$ -	\$ 269,100	\$ 795,251	\$ 171,374	\$ 18,379

EJERCICIO PRESUPUESTAL: 2021
UR: Seguridad Pública

Municipio de Los Reyes

NOMBRE DEL OCUPANTE	PUESTO	PLAZA	FECHA DE INGRESO	SUELDO BASE SEMANAL	DIA 31	COMPENSACIÓN	AGUINALDO	PRIMA VACACIONAL	QUINQUENIO
CHAVEZ BARAJAS JOSE ALEJANDRO	COMANDANTE	C	27/02/2016	\$ 4,177	\$ -	\$ 209	\$ 41,172	\$ 11,457	\$ 7,831
CONTRERAS GARCIA MARIO EFREN	POLICIA RAZO	C	25/04/2020	\$ 3,238	\$ -	\$ 209	\$ 31,921	\$ 6,662	\$ -
DEL RIO MENDOZA ANTONIO	POLICIA RAZO	C	22/10/2018	\$ 3,795	\$ -	\$ 209	\$ 37,409	\$ 7,807	\$ -
ESCALERA ARO MIGUEL ANGEL	POLICIA RAZO	C	23/10/2018	\$ 4,052	\$ -	\$ 209	\$ 39,943	\$ 8,336	\$ -
ESCOBEDO DIEGO FRANCISCO	POLICIA RAZO	C	05/11/2018	\$ 3,238	\$ -	\$ 209	\$ 31,921	\$ 6,662	\$ -
ESCOBEDO ESTRADA ALFREDO	POLICIA RAZO	C	05/09/2018	\$ 4,052	\$ -	\$ 209	\$ 39,943	\$ 8,336	\$ -
ESCOBEDO MARTINEZ MOISES	POLICIA RAZO	C	09/07/2017	\$ 3,238	\$ -	\$ 209	\$ 31,921	\$ 7,772	\$ -
ESCOBEDO VASQUEZ ABRAHAM	POLICIA RAZO	C	05/09/2018	\$ 3,238	\$ -	\$ 209	\$ 31,921	\$ 6,662	\$ -
ESCOBEDO VASQUEZ ANTONIO	POLICIA RAZO	C	05/09/2018	\$ 3,238	\$ -	\$ 209	\$ 31,921	\$ 6,662	\$ -
ESPINOZA LOPEZ VALENTE VIDAL	POLICIA RAZO	C	11/01/2019	\$ 3,238	\$ -	\$ 209	\$ 31,917	\$ 6,661	\$ -
FRANCISCO DONJUAN DANIEL	POLICIA RAZO	C	23/09/2017	\$ 3,238	\$ -	\$ 209	\$ 31,921	\$ 7,772	\$ -
GABRIEL AGUSTIN ALBERTO	POLICIA RAZO	C	09/05/2020	\$ 3,238	\$ -	\$ 209	\$ 31,916	\$ 6,661	\$ -
GABRIEL JUANILLO FLORINA	POLICIA RAZO	C	19/09/2018	\$ 3,238	\$ -	\$ 209	\$ 31,921	\$ 6,662	\$ -
GABRIEL MOLINA ALEJANDRO	POLICIA RAZO	C	05/11/2018	\$ 3,238	\$ -	\$ 209	\$ 31,921	\$ 6,662	\$ -
GABRIEL MOLINA SANTOS	PATRULLERO	C	17/09/2018	\$ 3,238	\$ -	\$ 209	\$ 31,916	\$ 6,661	\$ -
GALVAN ESTRADA JAVIER OMAR	POLICIA RAZO	C	25/03/2017	\$ 4,052	\$ -	\$ 209	\$ 39,943	\$ 9,275	\$ -
GALVAN ESTRADA JOSE ALFREDO	POLICIA RAZO	C	22/04/2017	\$ 3,238	\$ -	\$ 209	\$ 31,921	\$ 7,772	\$ -
GARCIA ZEPEDA FROYLAN	PATRULLERO	C	08/07/2017	\$ 4,052	\$ -	\$ 209	\$ 39,943	\$ 9,275	\$ -
GOMEZ AGUILAR FILOMENO	PATRULLERO	C	22/10/2018	\$ 4,053	\$ -	\$ 209	\$ 39,948	\$ 8,337	\$ -
GOMEZ AMEZCUA MARIA GUADALUPE	POLICIA RAZO	C	12/09/2018	\$ 3,238	\$ -	\$ 209	\$ 31,921	\$ 6,662	\$ -
GOMEZ AMEZCUA SALOMON	COMANDANTE	C	22/11/2016	\$ 4,177	\$ -	\$ 209	\$ 41,172	\$ 10,224	\$ -
GOMEZ MORAN FERNANDO HUMBERTO	POLICIA RAZO	C	22/10/2018	\$ 3,238	\$ -	\$ 209	\$ 31,921	\$ 6,662	\$ -
GUERRERO GODOY CARLOS	POLICIA RAZO	C	15/10/1993	\$ 3,266	\$ -	\$ 219	\$ 32,193	\$ 8,958	\$ 7,354
GUTIERREZ ALVAREZ PEDRO	POLICIA RAZO	C	25/04/2020	\$ 3,238	\$ -	\$ 209	\$ 31,916	\$ 6,661	\$ -
GUTIERREZ ISLAS JUAN MARTIN	POLICIA RAZO	C	29/06/2020	\$ 3,238	\$ -	\$ 209	\$ 31,916	\$ 6,661	\$ -
HERNANDEZ CARMONA DANIEL	PATRULLERO	C	11/09/2020	\$ 3,752	\$ -	\$ 209	\$ 36,984	\$ 7,718	\$ -
HERNANDEZ FERNANDEZ IGNACIO	POLICIA RAZO	C	07/03/2020	\$ 3,238	\$ -	\$ 209	\$ 31,916	\$ 6,661	\$ -
HERNANDEZ GONZALEZ ANTONIO	POLICIA RAZO	C	03/09/2018	\$ 3,238	\$ -	\$ 209	\$ 31,921	\$ 6,662	\$ -
HERNANDEZ GUTIERREZ DAVID ISSAC	POLICIA RAZO	C	27/01/2020	\$ 3,238	\$ -	\$ 209	\$ 31,921	\$ 6,662	\$ -
HERNANDEZ GUTIERREZ GERARDO	POLICIA RAZO	C	04/09/2018	\$ 3,795	\$ -	\$ 209	\$ 37,409	\$ 7,807	\$ -
HERNANDEZ GUTIERREZ OCEATI IGNACIO	POLICIA RAZO	C	24/09/2018	\$ 3,238	\$ -	\$ 209	\$ 31,921	\$ 6,662	\$ -
HERNANDEZ LOPEZ BERNARDO	PATRULLERO	C	10/10/2016	\$ 4,052	\$ -	\$ 209	\$ 39,943	\$ 9,275	\$ -
HERNANDEZ MARQUEZ CARLOS ALBERTO	POLICIA RAZO	C	21/09/2019	\$ 3,238	\$ -	\$ 209	\$ 31,917	\$ 6,661	\$ -
HERNANDEZ RUIZ DIEGO FRANCISCO	POLICIA RAZO	C	07/03/2020	\$ 3,238	\$ -	\$ 209	\$ 31,916	\$ 6,661	\$ -
HIGAREDA GONZALEZ YOLANDA	POLICIA RAZO	C	22/10/2018	\$ 3,238	\$ -	\$ 209	\$ 31,921	\$ 6,662	\$ -

"Versión digital de consulta, carece de valor legal (artículo 8 de la Ley del Periódico Oficial)"

ISLAS GOMEZ JULIO CESAR	POLICIA RAZO	C	21/10/2019	\$	3,238	\$	-	\$	209	\$	31,921	\$	6,662		
ISLAS HERNANDEZ CHRISTIAN EDUARDO	POLICIA RAZO	C	12/09/2018	\$	3,238	\$	-	\$	209	\$	31,921	\$	6,662		
ISLAS ISLAS ABEL	POLICIA RAZO	C	04/09/2018	\$	3,238	\$	-	\$	209	\$	31,921	\$	6,662		
ISLAS RUIZ ERICK NOE	POLICIA RAZO	C	20/02/2019	\$	3,238	\$	-	\$	209	\$	31,917	\$	6,661		
JIMENEZ RIOS JOSE	POLICIA RAZO	C	31/10/2018	\$	3,238	\$	-	\$	209	\$	31,921	\$	6,662		
JIMENEZ SOLIS ADOLFO	COMANDANTE	C	03/06/2017	\$	4,177	\$	-	\$	209	\$	41,172	\$	10,024		
LOPEZ AGUILAR LUIS ALFONSO	POLICIA RAZO	C	24/09/2017	\$	3,238	\$	-	\$	209	\$	31,921	\$	7,772		
LOPEZ MARBAN SANTOS	POLICIA RAZO	C	02/10/2019	\$	3,238	\$	-	\$	209	\$	6,805	\$	2,738		
LUNA YEPEZ ALAN GIOVANNI	POLICIA RAZO	C	23/09/2018	\$	3,238	\$	-	\$	209	\$	31,921	\$	6,662		
MAGAÑA PULIDO EDUARDO	POLICIA RAZO	C	31/01/2020	\$	3,238	\$	-	\$	209	\$	13,610	\$	2,738		
MANZO SEBASTIAN JUAN	COMANDANTE	C	13/02/2016	\$	4,177	\$	-	\$	209	\$	41,172	\$	11,457	\$	7,831
MARTINEZ DIEGO JOSE LUIS	PATRULLERO	C	05/09/2018	\$	4,052	\$	-	\$	209	\$	39,943	\$	8,336		
MARTINEZ FERNANDEZ MARGARITA LIZBETH	POLICIA RAZO	C	01/08/2020	\$	2,998	\$	-	\$	209	\$	29,552	\$	6,167		
MARTINEZ HERNANDEZ MARIA GUADALUPE	POLICIA	C	01/02/2016	\$	3,238	\$	-	\$	209	\$	31,916	\$	7,771		
MARTINEZ MENDOZA MAYRA PATRICIA	POLICIA RAZO	C	26/09/2018	\$	3,238	\$	-	\$	209	\$	31,921	\$	6,662		
MEDINA BARRAGAN JESUS ELESBA	POLICIA RAZO	C	22/10/2018	\$	3,238	\$	-	\$	209	\$	31,921	\$	6,662		
MENDEZ ARROYO JAVIER	POLICIA RAZO	C	05/03/2019	\$	3,238	\$	-	\$	209	\$	31,917	\$	6,661		
MENDOZA AVIÑA JOSE DE JESUS	POLICIA RAZO	C	11/09/2018	\$	4,052	\$	-	\$	209	\$	39,943	\$	8,336		
MENDOZA OCHOA ROGELIO	POLICIA RAZO	C	23/09/2017	\$	3,238	\$	-	\$	209	\$	31,921	\$	7,772		
MOJICA GODOY ELVIS RAYMUNDO	POLICIA RAZO	C	30/10/2019	\$	3,238	\$	-	\$	209	\$	31,921	\$	6,662		
MORENO SANABRIA HUGO ALBERTO	POLICIA RAZO	C	26/09/2020	\$	2,998	\$	-	\$	209	\$	29,552	\$	6,167		

(B) BASE	(H) HONORARIOS	TOTAL SEMANAL:	\$	189,784	\$	-	\$	11,505	\$	1,827,304	\$	404,227	\$	23,015
(C) CONFIANZA	(S) SINDICALIZADO	TOTAL ANUAL:	\$	9,895,859	\$	-	\$	598,260	\$	1,827,304	\$	404,227	\$	23,015

EJERCICIO PRESUPUESTAL: 2021
UR: Seguridad Pública

Municipio de Los Reyes

NOMBRE DEL OCUPANTE	PUESTO	PLAZA	FECHA DE INGRESO	SUELDO BASE SEMANAL	DIA 31	COMPENSACIÓN	AGUINALDO	PRIMA VACACIONAL	QUINQUENIO						
NICOLAS ANDRÉS ALFREDO	COMANDANTE	C	20/07/2018	\$	4,176	\$	-	\$	209	\$	41,167	\$	8,591		
OCHOA ACOSTA JESUS MIGUEL	PATRULLERO	C	20/05/2017	\$	4,052	\$	-	\$	209	\$	39,943	\$	9,725		
ORTIZ CUSTODIO ADELITA	RADIO OPERADOR	C	26/10/2018	\$	4,053	\$	-	\$	209	\$	39,948	\$	8,337		
ORTIZ CUSTODIO BENITO	RADIO OPERADOR	C	22/04/2017	\$	4,052	\$	-	\$	209	\$	39,943	\$	9,725		
ORTIZ MORA MIGUEL ANGEL	POLICIA RAZO	C	01/10/2019	\$	3,238	\$	-	\$	209	\$	6,805	\$	2,738		
OSEGUERA SANCHEZ RIGOBERTO	POLICIA RAZO	C	04/03/2020	\$	3,238	\$	-	\$	209	\$	6,805	\$	2,738		
PAEZ SANDOVAL JUAN PABLO	POLICIA RAZO	C	24/09/2016	\$	3,238	\$	-	\$	1,096	\$	31,921	\$	7,772		
PEÑA GUERRERO JOSE	POLICIA RAZO	C	22/10/2018	\$	3,238	\$	-	\$	209	\$	31,917	\$	6,661		
RAMIREZ DIEGO SERGIO	POLICIA RAZO	C	28/04/2018	\$	3,238	\$	-	\$	209	\$	31,921	\$	7,772		
RAMIREZ FRANCISCO REYNALDO	POLICIA RAZO	C	28/04/2018	\$	4,052	\$	-	\$	209	\$	39,943	\$	9,725		
RAMIREZ ROSALES FIDEL	POLICIA RAZO	C	12/11/2018	\$	4,052	\$	-	\$	209	\$	39,943	\$	8,336		
RAMIREZ RUELAS EDUARDO	PATRULLERO	C	05/09/2018	\$	4,052	\$	-	\$	209	\$	39,943	\$	8,336		
RAMIREZ RUELAS FRANCISCO JAVIER	POLICIA RAZO	C	18/02/2019	\$	3,238	\$	-	\$	209	\$	31,917	\$	6,661		
ROBLEDO PIZANO LUIS ENRIQUE	POLICIA RAZO	C	05/09/2018	\$	3,238	\$	-	\$	209	\$	31,921	\$	6,662		
RODRIGUEZ TELLES JUAN LUIS	PATRULLERO	C	11/09/2018	\$	4,052	\$	-	\$	209	\$	39,943	\$	8,336		
RUELAS DEL RIO BERENICE	POLICIA RAZO	C	11/09/2018	\$	3,238	\$	-	\$	209	\$	31,921	\$	6,662		
RUIZ HARO CHRISTIAN EDUARDO	POLICIA RAZO	C	04/06/2018	\$	3,238	\$	-	\$	209	\$	31,921	\$	7,772		
RUIZ LOPEZ JUAN MANUEL	PATRULLERO	C	29/04/2018	\$	4,052	\$	-	\$	209	\$	39,943	\$	9,725		
RUIZ PULIDO BALTAZAR	PATRULLERO	C	01/09/2018	\$	4,052	\$	-	\$	209	\$	39,943	\$	8,336		
RUIZ PULIDO VICTOR MANUEL	POLICIA RAZO	C	06/09/2018	\$	4,052	\$	-	\$	209	\$	39,943	\$	8,336		
RUIZ YEPEZ JOSE LUIS	POLICIA RAZO	C	17/12/2016	\$	3,238	\$	-	\$	209	\$	31,921	\$	7,772		
RUIZ YEPEZ JUAN MANUEL	PATRULLERO	C	16/01/2018	\$	3,238	\$	-	\$	209	\$	31,916	\$	7,771		
RUIZ ZARAGOZA FRANCISCO ALEXANDER	POLICIA RAZO	C	21/11/2020	\$	3,238	\$	-	\$	209	\$	31,916	\$	6,661		
SANCHEZ GONZALEZ J JESUS	POLICIA RAZO	C	27/02/2016	\$	3,238	\$	-	\$	209	\$	31,921	\$	8,882	\$	6,222
SANCHEZ SANCHEZ JOSE GUADALUPE	POLICIA RAZO	C	27/07/2019	\$	3,238	\$	-	\$	209	\$	11,340	\$	2,738		
SANCHEZ VALDOVINOS HUGO	POLICIA RAZO	C	24/09/2018	\$	3,238	\$	-	\$	209	\$	31,921	\$	6,662		
SANDOVAL OLIVO RICARDO	POLICIA RAZO	C	22/04/2017	\$	3,238	\$	-	\$	209	\$	31,921	\$	7,772		
SANDOVAL OROZCO CARLOS JACOB	POLICIA RAZO	C	20/02/2019	\$	3,238	\$	-	\$	209	\$	31,917	\$	6,661		
SERRANO GOMEZ PEDRO	POLICIA RAZO	C	22/10/2018	\$	3,795	\$	-	\$	209	\$	37,409	\$	7,807		
VALENCIA CERRANO FRANCISCO	POLICIA RAZO	C	24/06/2019	\$	3,238	\$	-	\$	209	\$	31,916	\$	6,661		
VALENCIA CHAVEZ JOEL	POLICIA RAZO	C	19/02/2018	\$	3,238	\$	-	\$	209	\$	31,921	\$	7,772		
VALENCIA ESTRADA BERNANRDIÑO	POLICIA RAZO	C	01/07/2020	\$	3,238	\$	-	\$	209	\$	31,921	\$	6,662		
VALENCIA SANCHEZ ALEJANDRO	PATRULLERO	C	06/01/2020	\$	4,052	\$	-	\$	209	\$	39,943	\$	8,336		
VALENCIA SANCHEZ JUAN CARLOS	POLICIA RAZO	C	27/11/2020	\$	3,238	\$	-	\$	209	\$	36,984	\$	9,005		
VICTORIO CRUZ ANTONIO DE JESUS	POLICIA RAZO	C	24/12/2016	\$	3,238	\$	-	\$	209	\$	31,921	\$	7,772		
VILLANUEVA ASCENCIO JESUS	POLICIA RAZO	C	09/07/2017	\$	3,238	\$	-	\$	209	\$	31,921	\$	6,662		
YEPEZ VILLANUEVA JORGE	COMANDANTE	C	31/07/2016	\$	4,177	\$	-	\$	209	\$	41,172	\$	10,024		
YEPEZ VILLANUEVA MANUEL HUGO	POLICIA RAZO	C	12/09/2018	\$	3,795	\$	-	\$	209	\$	37,409	\$	7,807		
YEPEZ VILLANUEVA RODOLFO	POLICIA RAZO	C	22/10/2019	\$	3,795	\$	-	\$	209	\$	37,409	\$	7,807		
ZAMBRANO ESQUIVEL SERGIO	POLICIA RAZO	C	01/11/2018	\$	3,238	\$	-	\$	209	\$	31,921	\$	6,662		
ZAMBRANO HERNANDEZ SERGIO	PATRULLERO	C	08/06/2017	\$	4,052	\$	-	\$	209	\$	39,943	\$	9,725		
ZAMBRANO RODRIGUEZ SERGIO ARMANDO	POLICIA RAZO	C	19/02/2020	\$	3,238	\$	-	\$	209	\$	31,916	\$	6,661		
ZENTENO BARAJAS JOSE RICARDO	POLICIA RAZO	C	09/01/2018	\$	3,238	\$	-	\$	209	\$	31,921	\$	7,772		

(B) BASE	(H) HONORARIOS	TOTAL SEMANAL:	\$	152,558	\$	-	\$	9,874	\$	1,438,049	\$	325,000	\$	6,222
(C) CONFIANZA	(S) SINDICALIZADO	TOTAL ANUAL:	\$	7,954,797	\$	-	\$	73,350	\$	1,438,049	\$	325,000	\$	6,222

EJERCICIO PRESUPUESTAL: 2021
UR: Seguridad Pública

Municipio de Los Reyes

NOMBRE DEL OCUPANTE	PUESTO	PLAZA	FECHA DE INGRESO	SUELDO BASE SEMANAL	DIA 31	COMPENSACIÓN	AGUINALDO	PRIMA VACACIONAL	QUINQUENIO	
CERVANTES HIGAREDA FRANCISCO	PATRULLERO	C	04/03/2016	\$ 3,238	\$ -	\$ 209	\$ 31,916	\$ 8,881	\$ 6,221	
GOMEZ VASQUEZ ROSA ISELA	APOYO CENTRO	C	01/10/2016	\$ 2,064	\$ -	\$ -	\$ 20,342	\$ 4,953	\$ -	
LUNA GUTIERREZ RUBEN	PATRULLERO	C	05/03/2016	\$ 4,052	\$ -	\$ 209	\$ 39,943	\$ 11,114	\$ 7,617	
ORTIZ CUSTODIO MIGUEL	VIALIDAD	C	05/03/2016	\$ 3,238	\$ -	\$ 209	\$ 31,921	\$ 8,882	\$ 6,222	
SANDOVAL CONTRERAS CLAUDIA YAZMIN	APOYO CENTRO	C	01/10/2016	\$ 2,752	\$ -	\$ -	\$ 27,131	\$ 6,606	\$ -	
SILVERIO RODRIGUEZ CELSO	VIALIDAD	C	04/03/2016	\$ 4,053	\$ -	\$ 209	\$ 39,953	\$ 11,117	\$ 7,619	
(B) BASE	(H) HONORARIOS			TOTAL SEMANAL:	\$ 19,398	\$ -	\$ 836	\$ 191,206	\$ 51,554	\$ 27,678
(C) CONFIANZA	(S) SINDICALIZADO			TOTAL ANUAL:	\$ 1,011,454	\$ -	\$ 6,210	\$ 191,206	\$ 51,554	\$ 27,678

EJERCICIO PRESUPUESTAL: 2021
UR: Seguridad Pública

Municipio de Los Reyes

NOMBRE DEL OCUPANTE	PUESTO	PLAZA	FECHA DE INGRESO	SUELDO BASE SEMANAL	DIA 31	COMPENSACIÓN	AGUINALDO	PRIMA VACACIONAL	QUINQUENIO	
ALVAREZ DIEGO JUAN CARLOS	AUXILIAR DE PROTECCION CIVIL	B	21/03/2016	\$ 2,597	\$ -	\$ 400	\$ 25,595	\$ 7,122	\$ 5,122	
ALVIZAR MANZO JOSE MA.	AUXILIAR DE PROTECCION CIVIL	B	29/01/2018	\$ 1,588	\$ -	\$ -	\$ 15,650	\$ 3,810	\$ -	
CABALLERO ALVAREZ ENRIQUE	AUXILIAR DE PROTECCION CIVIL	B	24/06/2019	\$ 2,427	\$ -	\$ -	\$ 23,921	\$ 4,992	\$ -	
GALVEZ CHAVEZ LUIS FERNANDO	COMANDANTE	B	01/03/2010	\$ 4,056	\$ -	\$ 500	\$ 39,985	\$ 11,126	\$ 7,727	
GARCIA ARGUELLO VALERIA MONSSERRAT	AUXILIAR DE PROTECCION CIVIL	B	19/08/2020	\$ 1,717	\$ -	\$ -	\$ 16,925	\$ 4,709	\$ -	
GONZALEZ CARABES FRANCISCO	AUXILIAR DE PROTECCION CIVIL	B	01/03/2010	\$ 2,890	\$ -	\$ 400	\$ 28,484	\$ 7,926	\$ 5,727	
GONZALEZ RANGEL JESUS	AUXILIAR DE PROTECCION CIVIL	B	08/10/2018	\$ 1,855	\$ -	\$ -	\$ 18,282	\$ 3,815	\$ -	
HERRERA GONZALEZ LUIS RAMIRO	AUXILIAR DE PROTECCION CIVIL	B	01/11/2015	\$ 2,597	\$ -	\$ 400	\$ 25,595	\$ 7,122	\$ 5,122	
LOPEZ GOMEZ MIGUEL ANGEL	AUXILIAR DE PROTECCION CIVIL	B	24/08/2019	\$ 2,311	\$ -	\$ -	\$ 5,179	\$ 1,563	\$ -	
OCHOA MANZO JOSE	AUXILIAR DE PROTECCION CIVIL	B	15/06/2013	\$ 2,943	\$ -	\$ 400	\$ 29,010	\$ 8,072	\$ 5,715	
OCHOA MANZO ULISES	AUXILIAR DE PROTECCION CIVIL	B	19/02/2015	\$ 2,597	\$ -	\$ 400	\$ 25,595	\$ 7,122	\$ 5,122	
PALAFOX OSEGUERA BRIAN ALEXIS	AUXILIAR DE PROTECCION CIVIL	B	01/09/2018	\$ 2,935	\$ -	\$ -	\$ 28,935	\$ 6,039	\$ -	
ROCHA PIASCENCIA JULIAN	AUXILIAR DE PROTECCION CIVIL	B	08/10/2018	\$ 2,427	\$ -	\$ -	\$ 23,921	\$ 4,992	\$ -	
RODRIGUEZ MANZO LUIS DANIEL	AUXILIAR DE PROTECCION CIVIL	B	23/12/2019	\$ 2,311	\$ -	\$ 760	\$ 22,782	\$ 4,754	\$ -	
SALVADOR MONTELONGO BLANCA	AUXILIAR DE PROTECCION CIVIL	B	09/12/2017	\$ 2,597	\$ -	\$ 400	\$ 25,595	\$ 6,232	\$ -	
SANDOVAL ZAMBRANO RIGOBERTO	AUXILIAR DE PROTECCION CIVIL	B	08/10/2018	\$ 1,855	\$ -	\$ -	\$ 18,282	\$ 3,815	\$ -	
(B) BASE	(H) HONORARIOS			TOTAL SEMANAL:	\$ 39,701	\$ -	\$ 3,660	\$ 373,738	\$ 93,215	\$ 34,535
(C) CONFIANZA	(S) SINDICALIZADO			TOTAL ANUAL:	\$ 2,070,133	\$ -	\$ 27,189	\$ 373,738	\$ 93,215	\$ 34,535

EJERCICIO PRESUPUESTAL: 2021
UR: Servicios Publicos

Municipio de Los Reyes

NOMBRE DEL OCUPANTE	PUESTO	PLAZA	FECHA DE INGRESO	SUELDO BASE SEMANAL	DIA 31	COMPENSACIÓN	AGUINALDO	PRIMA VACACIONAL	QUINQUENIO
AGUILAR SOTO RAFAEL	AUXILIAR	S	12/06/2006	\$ 1,819	\$ -	\$ 150	\$ 17,929	\$ 4,989	\$ 4,177
ALVAREZ ALVAREZ JOSE LUIS	HERRERO	B	13/08/2018	\$ 2,181	\$ -	\$ -	\$ 21,495	\$ 4,486	\$ -
ALVIZAR ESPINOZA ARTURO	CHOFER	S	13/02/2002	\$ 5,297	\$ -	\$ -	\$ 52,216	\$ 14,530	\$ 10,140
ANAYA MARTINEZ JOSE	AYUDANTE DE ASEO	B	01/11/2007	\$ 2,308	\$ -	\$ -	\$ 22,748	\$ 6,330	\$ 4,729
AVILA ESPINOZA RUBEN	AUXILIAR	B	23/03/2015	\$ 1,698	\$ -	\$ -	\$ 16,733	\$ 4,656	\$ 3,580
BARAJAS VALENCIA GUSTAVO ADAHIR	CHOFER	S	26/05/2012	\$ 2,036	\$ -	\$ -	\$ 20,071	\$ 5,585	\$ 4,161
BARRETO MEDINA MARTIN	CHOFER	B	23/03/2015	\$ 2,377	\$ -	\$ -	\$ 23,431	\$ 6,520	\$ 4,745
BLANCAS DAMIAN MARTIN	AYTE. ELECTRICISTA	B	01/06/2018	\$ 1,672	\$ -	\$ -	\$ 16,483	\$ 4,013	\$ -
CAMARENA JACOBO JAVIER	AYUDANTE DE ASEO	B	25/05/2020	\$ 2,411	\$ -	\$ -	\$ 23,761	\$ 4,959	\$ -
CAMPOS OBLEA RAFAEL	JARDINERO	B	16/05/2020	\$ 1,817	\$ -	\$ -	\$ 17,906	\$ 3,737	\$ -
CARDENAS ARTEGA TERESA	AYUDANTE DE ASEO	S	26/03/2002	\$ 1,409	\$ -	\$ -	\$ 13,886	\$ 3,864	\$ 3,474
CARMONA PANTOJA JUAN	AYUDANTE DE ASEO	S	24/12/2002	\$ 1,409	\$ -	\$ -	\$ 13,886	\$ 3,864	\$ 3,474
CEJA BARRAGAN LUIS	ALBAÑIL	B	05/05/2018	\$ 1,814	\$ -	\$ -	\$ 17,884	\$ 4,354	\$ -
CEJA CARDENAS JAIME	JARDINEO	S	15/06/2006	\$ 1,409	\$ -	\$ -	\$ 13,886	\$ 3,864	\$ 3,474
CEJA CARDENAS JOSE MIGUEL	AYUDANTE DE ASEO	S	16/01/2008	\$ 1,490	\$ -	\$ -	\$ 14,683	\$ 4,086	\$ 3,327
CEJA CEJA MANUEL	AYUDANTE DE ASEO	S	01/01/1993	\$ 1,603	\$ -	\$ -	\$ 15,799	\$ 4,396	\$ 4,503
CEJA CEJA RAMON	BARRENDERO	S	01/01/1993	\$ 1,484	\$ -	\$ -	\$ 14,626	\$ 4,070	\$ 4,299
CEJA MATEO ALFREDO	AYUDANTE DE ASEO	S	01/01/1996	\$ 1,601	\$ -	\$ -	\$ 15,776	\$ 4,390	\$ 4,118
CEJA MATEO JUAN MANUEL	AYUDANTE DE ASEO	S	22/11/2014	\$ 1,523	\$ -	\$ -	\$ 15,013	\$ 4,178	\$ 3,281
CEJA OROZCO FLORENTINO	AYUDANTE DE ASEO	S	05/06/2002	\$ 2,019	\$ -	\$ -	\$ 19,900	\$ 5,537	\$ 4,519
DAMIAN SALAZAR JOSE MA.	CHOFER	B	05/05/2018	\$ 1,960	\$ -	\$ -	\$ 19,319	\$ 4,704	\$ -
DIAZ GRANADOS JUAN	AYUDANTE DE ASEO	S	02/05/2001	\$ 1,575	\$ -	\$ -	\$ 15,526	\$ 4,320	\$ 4,075
DIAZ OSEGUERA GABRIEL	AYUDANTE DE ASEO	B	01/11/2007	\$ 1,970	\$ -	\$ -	\$ 19,422	\$ 5,404	\$ 4,151
GARCIA CORDOBA RAFAEL	AYUDANTE DE ASEO	S	19/07/2000	\$ 1,575	\$ -	\$ -	\$ 15,526	\$ 4,320	\$ 3,759
GONZALEZ VICTORIA MARIO	AYUDANTE DE ASEO	S	02/09/1996	\$ 1,599	\$ -	\$ -	\$ 15,765	\$ 4,387	\$ 4,116
GUERRERO GUTIERREZ ENRIQUE	AYUDANTE DE ASEO	S	01/01/1992	\$ 1,599	\$ -	\$ -	\$ 15,765	\$ 4,387	\$ 4,497

"Versión digital de consulta, carece de valor legal (artículo 8 de la Ley del Periódico Oficial)"

MORELOS SANCHEZ ARMANDO	JARDINERO	S	16/07/1998	\$	1,612	\$	-	\$	15,890	\$	4,422	\$	4,138
ORTIZ LOPEZ LEOCADIO	ENCARGADO	S	07/08/1996	\$	1,984	\$	-	\$	19,558	\$	5,442	\$	4,776
PASCUAL GONZALEZ MIGUEL	BARRENDERO	S	14/08/1999	\$	1,498	\$	-	\$	14,763	\$	4,108	\$	3,942
ZAMBRANO ZAMBRANO PEDRO	AYUDANTE DE ASEO	S	10/10/1997	\$	1,599	\$	-	\$	15,765	\$	4,387	\$	4,116

(B) BASE	(H) HONORARIOS	TOTAL SEMANAL:	\$	56,346	\$	-	\$	260	\$	555,409	\$	148,287	\$	103,571
(C) CONFIANZA	(S) SINDICALIZADO	TOTAL ANUAL:	\$	2,938,033	\$	-	\$	1,931	\$	555,409	\$	148,287	\$	103,571

EJERCICIO PRESUPUESTAL: 2021
UR: Servicios Públicos

Municipio de Los Reyes

NOMBRE DEL OCUPANTE	PUESTO	PLAZA	FECHA DE INGRESO	SUELDO BASE SEMANAL	DIA 31	COMPENSACIÓN	AGUINALDO	PRIMA VACACIONAL	QUINQUENIO				
CERVANTES PULIDO BRENDA SUJEY	COBRADORA CASETA UNIDAD DEP.	B	23/02/2019	\$	1,650	\$	-	\$	16,266	\$	3,395		
GUERRERO MEDINA JORGE ENRIQUE	AYUDANTE DE ASEO	S	14/05/2003	\$	1,685	\$	-	\$	16,613	\$	4,623	\$	3,948
HERNANDEZ MAGALLON ROSA MARIA	AYUDANTE DE ASEO	S	23/10/2002	\$	1,507	\$	-	\$	14,858	\$	4,134	\$	3,643
HERNANDEZ NUÑEZ DIEGO	CHOFER CAMION	B	13/08/2018	\$	1,746	\$	-	\$	17,210	\$	3,592		
HERRERA SANDOVAL JOSE	AYUDANTE DE ASEO	B	30/10/2001	\$	1,507	\$	-	\$	14,858	\$	4,134	\$	3,643
LOPEZ VILLA JOSE MA.	AYUDANTE DE ASEO	B	13/03/2000	\$	2,406	\$	-	\$	23,718	\$	6,600	\$	5,500
LOPEZ VILLA RICARDO	JARDINERO	B	01/10/2019	\$	1,814	\$	-	\$	17,885	\$	3,732	\$	-
LUNAR TINAJERO JESUS	AYUDANTE DE ASEO	S	04/10/2000	\$	1,685	\$	-	\$	16,613	\$	4,623	\$	3,948
MADRIGAL AVILA GRACIELA	BARRENDERA	B	05/05/2018	\$	1,421	\$	-	\$	14,004	\$	3,410	\$	-
MADRIGAL PRECIADO RAMON	SOLDADOR	B	14/07/2018	\$	3,442	\$	-	\$	33,932	\$	7,081	\$	-
MARMOLEJO AYALA FERNANDO ANTONIO	MECANICO	B	05/05/2018	\$	3,091	\$	-	\$	30,471	\$	7,419	\$	-
MARTINEZ TORRES JOSE	MAESTRO ALBAÑIL	B	01/11/2007	\$	4,072	\$	-	\$	40,136	\$	11,168	\$	7,753
MEDINA MONTES CESAR	PODADOR	B	23/03/2015	\$	3,441	\$	-	\$	33,920	\$	9,439	\$	6,569
MEDINA RUIZ RIGOBERTO	AYUDANTE DE ASEO	S	18/03/2002	\$	1,507	\$	-	\$	14,858	\$	4,134	\$	3,643
MEDINA VASQUEZ LEONEL	AYUDANTE DE ASEO	S	02/10/2003	\$	2,072	\$	-	\$	20,428	\$	5,684	\$	4,611
MEJIA ARREDONDO MARTIN	AYUDANTE DE ASEO	S	08/07/2000	\$	1,685	\$	-	\$	16,613	\$	4,623	\$	3,948
MELCHOR HERRERA JOSE ENRIQUE	AYUDANTE DE ASEO	S	28/02/2005	\$	2,717	\$	-	\$	26,778	\$	7,451	\$	5,716
MENDOZA GALVAN GONZALO	AYUDANTE DE ASEO	S	05/03/1999	\$	3,102	\$	-	\$	30,580	\$	8,509	\$	6,693
NAPOLES ALVAREZ RIGOBERTO	AYUDANTE DE ASEO	B	11/02/2017	\$	1,985	\$	-	\$	19,562	\$	4,763	\$	-
OCHOA ANAYA GONZALO	AYUDANTE DE ASEO	S	19/01/2000	\$	1,685	\$	-	\$	16,613	\$	4,623	\$	4,264
OCHOA VALENCIA ARNULFO ALEJANDRO	AYUDANTE DE ASEO	B	05/05/2018	\$	2,179	\$	-	\$	21,476	\$	5,229	\$	-
OROZCO VILLANUEVA ALFREDO	AYUDANTE DE ASEO	B	23/03/2015	\$	2,724	\$	-	\$	26,851	\$	7,472	\$	5,340
PLASCENCIA SORIA MODESTO	AYUDANTE DE ASEO	S	16/01/2002	\$	2,443	\$	-	\$	24,084	\$	6,702	\$	5,247
QUEZADA BARRAGAN MARIA GUADALUPE	AUXILIAR	S	12/11/2003	\$	1,669	\$	-	\$	16,454	\$	4,579	\$	3,920
REA OCHOA ANTONIO	AYUDANTE DE ASEO	S	01/04/2002	\$	1,507	\$	-	\$	14,858	\$	4,134	\$	3,643
SANCHEZ AGUILERA J. JESUS	AYUDANTE DE ASEO	S	13/03/1999	\$	1,724	\$	-	\$	16,990	\$	4,728	\$	4,329
SANDOVAL CARDENAS ROBERTO	AYUDANTE DE ASEO	S	22/01/2003	\$	1,507	\$	-	\$	14,858	\$	4,134	\$	3,643
SANDOVAL HERNANDEZ JOSE ARMANDO	AYUDANTE DE ASEO	B	23/03/2015	\$	1,549	\$	-	\$	15,272	\$	4,250	\$	3,326
SANDOVAL LUIA ROBERTO	AYUDANTE DE ASEO	S	08/05/2002	\$	1,507	\$	-	\$	14,858	\$	4,134	\$	3,643
SANDOVAL MARTINEZ J. JESUS	VELADOR DE RASTRO	B	16/02/2019	\$	2,340	\$	-	\$	23,067	\$	4,814		
TORO MAGALLON BALTAZAR	AYUDANTE DE ASEO	S	13/02/2002	\$	1,507	\$	-	\$	14,858	\$	4,134	\$	3,643
VEGA OCHOA JAIME JAVIER	CHOFER CAMION	B	05/05/2018	\$	2,091	\$	-	\$	20,610	\$	5,018		
VELAZQUEZ GUERRERO ROSARIO ALBERTO	AYUDANTE DE ASEO	S	12/12/2000	\$	1,685	\$	-	\$	16,613	\$	4,623	\$	3,948
VILLALOBOS RODRIGUEZ BALDEMAR	VELADOR	B	01/01/2007	\$	2,451	\$	-	\$	24,157	\$	6,722	\$	4,975
ZAMBRANO MATEO JOAQUIN ERNESTO	AYUDANTE DE ASEO	S	22/11/2014	\$	1,469	\$	-	\$	14,480	\$	4,029	\$	3,189

(B) BASE	(H) HONORARIOS	TOTAL SEMANAL:	\$	72,576	\$	-	\$	-	\$	715,397	\$	187,838	\$	112,721
(C) CONFIANZA	(S) SINDICALIZADO	TOTAL ANUAL:	\$	3,784,346	\$	-	\$	-	\$	715,397	\$	187,838	\$	112,721

EJERCICIO PRESUPUESTAL: 2021
UR: Obras Públicas

Municipio de Los Reyes

NOMBRE DEL OCUPANTE	PUESTO	PLAZA	FECHA DE INGRESO	SUELDO BASE SEMANAL	DIA 31	COMPENSACIÓN	AGUINALDO	PRIMA VACACIONAL	QUINQUENIO				
ALCAZAR VALENCIA RIGOBERTO	ALBAÑIL	S	24/06/1999	\$	1,724	\$	-	\$	16,990	\$	4,728	\$	4,329
ALVARADO GARCIA JOSE MA.	PINTOR	B	01/03/2019	\$	2,923	\$	-	\$	28,808	\$	6,012		
CASTILLO MURILLO JORGE	MAESTRO ALBAÑIL	S	01/02/2008	\$	3,709	\$	-	\$	36,565	\$	10,175	\$	7,132
CASTILLO RUIZ FLAVIO CESAR	AUXILIAR DE LA BLOQUERA	B	09/12/2019	\$	1,733	\$	-	\$	17,086	\$	3,566	\$	-
DAVALOS CRUZ CRISTIAN JOHANAN	AUXILIAR DE LA BLOQUERA	S	18/05/2013	\$	2,318	\$	-	\$	22,853	\$	6,359	\$	4,645
DIAZ SOLORIO FRANCISCO	INSPECTOR DE ASEO	S	01/01/1996	\$	3,023	\$	-	\$	29,800	\$	8,292	\$	6,938
FLORES ESQUIVEL SALVADOR	AYUDANTE DE ASEO	S	10/10/1999	\$	1,724	\$	-	\$	16,990	\$	4,728	\$	4,329
GALVAN ESTRADA RAFAEL	AYUDANTE DE ASEO	S	14/04/1997	\$	1,724	\$	-	\$	16,990	\$	4,728	\$	4,329
GALVAN SANCHEZ RAFAEL	AYUDANTE DE ASEO	S	22/11/2014	\$	1,855	\$	-	\$	18,282	\$	5,087	\$	3,850
GONZALEZ GONZALEZ RIGOBERTO	ALBAÑIL	B	22/11/2014	\$	3,215	\$	-	\$	31,690	\$	8,818	\$	6,182
LUNAR MEDINA ARTURO	CHOFER	B	01/11/1991	\$	2,373	\$	-	\$	23,389	\$	6,508	\$	5,823
LUNAR MEDINA FRANCISCO	CHOFER	S	13/03/1997	\$	2,347	\$	-	\$	23,133	\$	6,437	\$	5,398
MARMOLEJO FIERRO FERNANDO	MAESTRO ALBAÑIL	S	01/01/1993	\$	2,855	\$	-	\$	28,143	\$	7,831	\$	6,649
MARTINEZ HERNANDEZ FRANCISCO	AUX. OBRAS	S	01/06/2018	\$	3,440	\$	-	\$	33,908	\$	8,256	\$	-
MENDEZ MACIAS JULIAN	SUPERVISOR	B	07/01/2019	\$	3,091	\$	-	\$	30,471	\$	6,359	\$	-

OCHOA MENDOZA EMILIO	ALBAÑIL	B	10/11/2018	\$ 2,064	\$ -	\$ -	\$ 20,342	\$ 4,245	\$ -	
PEDROZA PRADO ISMAEL	PINTOR	B	01/03/2019	\$ 2,923	\$ -	\$ -	\$ 28,808	\$ 6,012	\$ -	
RODRIGUEZ CASTILLO PEDRO	ALBAÑIL	B	23/03/2015	\$ 2,593	\$ -	\$ -	\$ 25,559	\$ 7,112	\$ 5,115	
RODRIGUEZ CEJA MARIO ALBERTO	AUXILIAR DE LA BLOQUERA	B	09/12/2019	\$ 2,542	\$ -	\$ -	\$ 25,060	\$ 5,230	\$ -	
RODRIGUEZ TORRES RENE	PINTOR	B	23/03/2015	\$ 2,923	\$ -	\$ -	\$ 28,808	\$ 8,016	\$ 5,680	
SIERRA MADRIGAL JESUS	AYUDANTE	B	22/08/2015	\$ 2,349	\$ -	\$ 128	\$ 23,158	\$ 6,444	\$ 4,698	
ZACARIAS OCHOA VICTOR HUGO	SUPERVISOR	B	15/06/2019	\$ 3,091	\$ -	\$ -	\$ 30,471	\$ 6,359	\$ -	
(B) BASE	(H) HONORARIOS			TOTAL SEMANAL:	\$ 56,538	\$ -	\$ 1,628	\$ 557,304	\$ 141,302	\$ 75,098
(C) CONFIANZA	(S) SINDICALIZADO			TOTAL ANUAL:	\$ 2,948,058	\$ -	\$ 12,094	\$ 557,304	\$ 141,302	\$ 75,098

EJERCICIO PRESUPUESTAL: 2021
UR: Oficialia

Municipio de Los Reyes

NOMBRE DEL OCUPANTE	PUESTO	PLAZA	FECHA DE INGRESO	SUELDO BASE SEMANAL	DIA 31	COMPENSACIÓN	AGUINALDO	PRIMA VACACIONAL	QUINQUENIO	
ARROYO VARGAS ALEJANDRA	AFANADORA	B	24/06/2019	\$ 1,733	\$ -	\$ -	\$ 17,086	\$ 3,566	\$ -	
BAUTISTA VILLAFAN LORENA	AFANADORA	B	21/11/2020	\$ 1,428	\$ -	\$ -	\$ 14,074	\$ 2,937	\$ 2,448	
CASTILLO MURTILLO ANDRES ALEJANDRO	MAESTRO ALBAÑIL	S	22/11/2014	\$ 3,709	\$ -	\$ -	\$ 36,565	\$ 10,175	\$ 7,029	
COBARRUBIAS RICO MA. IRMA	AYUDANTE DE ASEO	S	30/10/2002	\$ 1,507	\$ -	\$ -	\$ 14,858	\$ 4,134	\$ 3,643	
DELGATO TORRES SALVADOR	ENC. DE LA BLOQUERA	B	01/09/2020	\$ 2,862	\$ -	\$ -	\$ 28,211	\$ 5,888	\$ -	
LOPEZ GUERRERO MA. DE JESUS	AYUDANTE DE ASEO	S	04/09/2002	\$ 1,507	\$ -	\$ -	\$ 14,858	\$ 4,134	\$ 3,643	
MENDOZA TORRES RAFAEL	AYUDANTE DE ASEO	S	28/06/2005	\$ 2,844	\$ -	\$ -	\$ 28,033	\$ 7,800	\$ 5,934	
MORFIN AGUILAR JESUS	AUXILIAR	B	21/11/2020	\$ 1,099	\$ -	\$ -	\$ 25,957	\$ 7,223	\$ 5,889	
TOPETE AGUILA MONICA	AFANADORA	B	01/06/2018	\$ 1,525	\$ -	\$ -	\$ 15,028	\$ 3,659	\$ -	
ZAMBRANO ESQUIVEL JORGE	AYUDANTE DE ASEO	S	26/02/1997	\$ 1,991	\$ -	\$ -	\$ 19,623	\$ 5,460	\$ 4,787	
(B) BASE	(H) HONORARIOS			TOTAL SEMANAL:	\$ 20,206	\$ -	\$ -	\$ 214,292	\$ 54,976	\$ 33,372
(C) CONFIANZA	(S) SINDICALIZADO			TOTAL ANUAL:	\$ 1,053,594	\$ -	\$ -	\$ 214,292	\$ 54,976	\$ 33,372

H. CONGRESO DEL ESTADO
AUDITORIA SUPERIOR DE MICHOACAN
TABULADOR DE SUELDOS

Municipio de Los Reyes

UR: Presidencia

ejercicio: 2021

CLAVE	PUESTO	NÚMERO	PLAZA	SUELDO BASE MENSUAL
	ASESOR	1	B	\$13,867
	SECRETARIO PARTICULAR	1	C	\$23,147
	PRESIDENTE	1	C	\$83,775
	AGENDA	1	B	\$9,892
		4		

Municipio de Los Reyes

UR: Sindicatura

ejercicio: 2021

CLAVE	PUESTO	NÚMERO	PLAZA	SUELDO BASE MENSUAL
	ASESOR	1	B	\$12,177
	SECRETARIA	1	S	\$13,411
	ASESOR	1	B	\$19,262
	SINDICO	1	C	\$69,065
	ASESOR	1	B	\$18,026
	ENC. PATRIMONIO	1	S	\$14,064
		6		

Municipio de Los Reyes

UR:Secretaria

ejercicio: 2021

CLAVE	PUESTO	NÚMERO	PLAZA	SUELDO BASE MENSUAL
	SECRETARIA	1	S	\$16,191
	AUXILIAR	1	B	\$10,509
	SECRETARIO	1	C	\$39,610
	AUXILIAR	1	S	\$16,308
		4		

Municipio de Los Reyes

UR: Oficialía

ejercicio: 2021

CLAVE	PUESTO	NÚMERO	PLAZA	SUELDO BASE MENSUAL
	DIRECTOR DEL DEPORTE	1	C	\$14,412
	ENC. DE CAMPO	1	B	\$9,802
	BIBLIOTECARIA	1	B	\$6,677
	SECRETARIA DE PRESIDENCIA	1	S	\$18,747
	DIR. DE ASUNTOS INDIGENAS	1	C	\$14,412
	DIR. INFORMATICA	1	C	\$20,330
	COORD. CASA DE LA CULTURA	1	C	\$14,860
	SEC. ASUNTOS INDIGENAS	1	S	\$8,694
	AFANADORA	1	B	\$6,629
	MAESTRO DE DEPORTE	1	B	\$10,683
	AFANADORA	1	B	\$13,259
	DIRECTOR DE JUVENTUD	1	C	\$13,470
	DIR. DESARROLLO RURAL	1	C	\$16,049
	AUXILIAR	1	B	\$8,000
	AUXILIAR	1	B	\$11,888
	SRIA DESARROLLO RURAL	1	B	\$10,683
	DIR. DEL MIGRANTE	1	C	\$14,412
	SECRETARIA	1	S	\$8,274
	AUXILIAR DEL MIGRANTE	1	B	\$9,984
	AUXILIAR CASA DE LA CULTURA	1	B	\$7,488
	QUIROFÍSICO	1	B	\$10,955
	AUXILIAR DE ECOLOGIA	1	B	\$14,412
	AFANADORA	1	S	\$7,030
	AUXILIAR CASA DE LA CULTURA	1	B	\$8,012
	OFICIAL MAYOR	1	C	\$26,748
	AUXILIAR DE DESARROLLO RURAL	1	B	\$14,860
	AFANADORA	1	B	\$7,030
	AFANADORA	1	S	\$6,508
	COBRADORA	1	B	\$8,605
	AFANADORA	1	B	\$7,429
	AFANADORA	1	B	\$6,119
	MAESTRO ALBAÑIL	1	S	\$15,898
	AYUDANTE DE ASEO	1	S	\$6,460
	ENC. DE LA BLOQUERA	1	B	\$12,266
	AYUDANTE DE ASEO	1	S	\$6,460
	AYUDANTE DE ASEO	1	S	\$12,188
	AUXILIAR	1	B	\$4,712
	AFANADORA	1	B	\$6,534
	AYUDANTE DE ASEO	1	S	\$8,532
		36		

"Versión digital de consulta, carece de valor legal (artículo 8 de la Ley del Periódico Oficial)"

Municipio de Los Reyes

UR: Tesorería

ejercicio: 2021

CLAVE	PUESTO	NÚMERO	PLAZA	SUELDO BASE MENSUAL
	COBRADOR VIA PUBLICA	1	B	\$11,128
	ANALISTA	1	S	\$26,602
	AUXILIAR	1	B	\$11,128
	TESORERO	1	C	\$69,065
	TEC COMPUTO	1	S	\$11,971
	SUPERVISOR	1	B	\$11,556
	AUXILIAR	1	S	\$11,971
	AUXILIAR	1	S	\$29,429
	ENC. DE EGRESOS	1	B	\$21,849
	AUXILIAR	1	S	\$11,971
	ENC. DE INGRESOS	1	S	\$18,795
	ENC. COMPRAS	1	S	\$11,971
	AUXILIAR	1	B	\$7,410
	AUXILIAR	1	S	\$7,661

14

Municipio de Los Reyes

UR: Sedesol

ejercicio: 2021

CLAVE	PUESTO	NÚMERO	PLAZA	SUELDO BASE MENSUAL
	COORD. DE SEDESOL	1	C	\$25,333
	SECRETARIA	1	S	\$8,277
	AUXILIAR	1	B	\$9,120
	ALBAÑIL	1	B	\$12,366
	AUXILIAR	1	B	\$9,601
	SECRETARIA	1	B	\$7,661
	AUXILIAR	1	B	\$8,256

7

Municipio de Los Reyes

UR: Obras Públicas

ejercicio: 2021

CLAVE	PUESTO	NÚMERO	PLAZA	SUELDO BASE MENSUAL
	AUXILIAR BLOQUERA	1	B	\$8,421
	ENC. BLOQUERA	1	B	\$12,365
	TECNICO	1	S	\$13,760
	ASESOR OBRAS	1	B	\$13,760
	AUXILIAR	1	B	\$13,760
	COORD. LEGAL	1	B	\$18,381
	DIR. DE OBRAS PUBLICAS	1	C	\$38,527
	SECRETARIA	1	S	\$8,740
	COORDINADOR	1	C	\$17,311
	ALBAÑIL	1	S	\$7,387
	PINTOR	1	B	\$12,525
	MAESTRO ALBAÑIL	1	S	\$15,898
	AUXILIAR DE LA BLOQUERA	1	B	\$7,429
	AUXILIAR DE LA BLOQUERA	1	S	\$9,936
	INSPECTOR DE ASEO	1	S	\$12,957
	AYUDANTE DE ASEO	1	S	\$7,387
	AYUDANTE DE ASEO	1	S	\$7,387
	AYUDANTE DE ASEO	1	S	\$7,949
	ALBAÑIL	1	B	\$13,778
	CHOFER	1	B	\$10,169
	CHOFER	1	S	\$10,058
	MAESTRO ALBAÑIL	1	S	\$12,236
	AUX. OBRAS	1	S	\$14,743
	SUPERVISOR	1	B	\$13,248
	ALBAÑIL	1	B	\$8,844
	PINTOR	1	B	\$12,525
	ALBAÑIL	1	B	\$11,113
	AUXILIAR DE LA BLOQUERA	1	B	\$10,896
	PINTOR	1	B	\$12,525
	AYUDANTE	1	B	\$10,069
	SUPERVISOR	1	B	\$13,248

31

Municipio de Los Reyes

UR: Servicios Públicos

ejercicio: 2021

CLAVE	PUESTO	NÚMERO	PLAZA	SUELDO BASE MENSUAL
	SECRETARIA PARQUES Y JARDINES	1	B	\$9,892
	MANTTO EQUIPO	1	B	\$11,128
	AUXILIAR	1	B	\$7,419
	ADMINISTRADOR UNIDAD DEP.	1	C	\$19,265
	SECRETARIA	1	S	\$9,291
	INSPECTOR	1	S	\$13,814
	PARQUES Y JARDINES	1	C	\$9,892
	ENC. CAMPO	1	B	\$6,934
	SECRETARIA	1	S	\$7,661
	MEDICO	1	S	\$21,574
	AUXILIAR	1	B	\$5,600

"Versión digital de consulta, carece de valor legal (artículo 8 de la Ley del Periódico Oficial)"

AUXILIAR	1	B	\$9,110
SUPERVISOR	1	B	\$14,838
AUXILIAR	1	B	\$5,778
AYUDANTE DE ASEO	1	S	\$10,453
ENC. DE PARQUES Y JARDINES	1	C	\$16,512
DIR. DE SERVICIOS PUB	1	C	\$24,767
AUXILIAR	1	B	\$6,182
AUXILIAR DE CAMPO	1	B	\$6,934
AUXILIAR DE SERVICIOS PÚBLICOS	1	C	\$13,759
ADMINISTRADOR RASTRO	1	C	\$14,645
AUXILIAR	1	B	\$8,089
SUB-DIR. SERVICIOS PUB	1	C	\$24,767
ADMINISTRADOR PANTEON	1	C	\$17,291
AUX. PANTEON	1	B	\$11,128
ELECTRICISTA	1	S	\$12,254
BARRENDERO	1	S	\$7,046
AUXILIAR	1	B	\$8,276
AUXILIAR	1	S	\$7,795
HERRERO	1	B	\$9,346
CHOFER	1	S	\$22,703
AYUDANTE DE ASEO	1	B	\$9,890
AUXILIAR	1	B	\$7,275
CHOFER	1	S	\$8,726
CHOFER	1	B	\$10,187
AYTE. ELECTRICISTA	1	B	\$7,166
AYUDANTE DE ASEO	1	B	\$10,331
JARDINERO	1	B	\$7,785
AYUDANTE DE ASEO	1	S	\$6,037
AYUDANTE DE ASEO	1	S	\$6,037
ALBAÑIL	1	B	\$7,776
JARDINEO	1	S	\$6,037
AYUDANTE DE ASEO	1	S	\$6,384
AYUDANTE DE ASEO	1	S	\$6,869
BARRENDERO	1	S	\$6,359
AYUDANTE DE ASEO	1	S	\$6,859
AYUDANTE DE ASEO	1	S	\$6,527
AYUDANTE DE ASEO	1	S	\$8,652
CHOFER	1	B	\$8,400
AYUDANTE DE ASEO	1	S	\$6,750
AYUDANTE DE ASEO	1	B	\$8,444
AYUDANTE DE ASEO	1	S	\$6,750
AYUDANTE DE ASEO	1	S	\$6,854
AYUDANTE DE ASEO	1	S	\$6,854
JARDINERO	1	S	\$6,909
ENCARGADO	1	S	\$8,504
BARRENDERO	1	S	\$6,419
AYUDANTE DE ASEO	1	S	\$6,854
COBRADORA CASETA UNIDAD DEP.	1	B	\$7,072
AYUDANTE DE ASEO	1	S	\$7,223
AYUDANTE DE ASEO	1	S	\$6,460
CHOFER CAMION	1	B	\$7,483
AYUDANTE DE ASEO	1	B	\$6,460
AYUDANTE DE ASEO	1	B	\$10,312
JARDINERO	1	B	\$7,776
AYUDANTE DE ASEO	1	S	\$7,223
BARRENDERA	1	B	\$6,089
SOLDADOR	1	B	\$14,753
MECANICO	1	B	\$13,248
MAESTRO ALBAÑIL	1	B	\$17,450
PODADOR	1	B	\$14,748
AYUDANTE DE ASEO	1	S	\$6,460
AYUDANTE DE ASEO	1	S	\$8,882
AYUDANTE DE ASEO	1	S	\$7,223
AYUDANTE DE ASEO	1	S	\$11,642
AYUDANTE DE ASEO	1	S	\$13,296
AYUDANTE DE ASEO	1	B	\$8,505
AYUDANTE DE ASEO	1	S	\$7,223
AYUDANTE DE ASEO	1	B	\$9,337
AYUDANTE DE ASEO	1	B	\$11,674
AYUDANTE DE ASEO	1	S	\$10,471
AUXILIAR	1	S	\$7,154
AYUDANTE DE ASEO	1	S	\$6,460
AYUDANTE DE ASEO	1	S	\$7,387
AYUDANTE DE ASEO	1	S	\$6,460
AYUDANTE DE ASEO	1	B	\$6,640
AYUDANTE DE ASEO	1	S	\$6,460
VELADOR DE RASTRO	1	B	\$10,029
AYUDANTE DE ASEO	1	S	\$6,460
CHOFER CAMION	1	B	\$8,961
AYUDANTE DE ASEO	1	S	\$7,223
VELADOR	1	B	\$10,503
AYUDANTE DE ASEO	1	S	\$6,296

93

Municipio de Los Reyes

UR: Urbanismo

ejercicio: 2021

CLAVE	PUESTO	NÚMERO	PLAZA	SUELDO BASE MENSUAL
	AUXILIAR DE URBANISMO	1	B	\$12,081
	INSPECTOR	1	S	\$9,897
	SECRETARIA	1	B	\$7,661
	SUPERVISOR	1	S	\$13,641
	DIR. DE URBANISMO	1	C	\$19,265

5

"Versión digital de consulta, carece de valor legal (artículo 8 de la Ley del Periódico Oficial)"

Municipio de Los Reyes

UR: Comunicación social

ejercicio: 2021

CLAVE	PUESTO	NÚMERO	PLAZA	SUELDO BASE MENSUAL
	AUXILIAR	1	B	\$6,182
	ENC. DISEÑO	1	B	\$8,831
	DIR. DE COMUNICACIÓN SOC	1	C	\$24,767
		3		

Municipio de Los Reyes

UR: Contraloría

ejercicio: 2021

CLAVE	PUESTO	NÚMERO	PLAZA	SUELDO BASE MENSUAL
	ACCESO A LA INFORMACION	1	B	\$17,334
	CONTRALOR	1	C	\$25,719
		2		

Municipio de Los Reyes

UR: Regiduría

ejercicio: 2021

CLAVE	PUESTO	NÚMERO	PLAZA	SUELDO BASE MENSUAL
	REGIDOR	1	C	\$38,430
	REGIDOR	1	C	\$38,430
	REGIDOR	1	C	\$38,430
	REGIDOR	1	C	\$38,430
	SECRETARIA REGIDORES	1	S	\$11,591
	REGIDOR	1	C	\$38,430
	REGIDOR	1	C	\$38,430
	REGIDOR	1	C	\$38,430
	REGIDOR	1	C	\$38,430
	REGIDOR	1	C	\$38,430
	REGIDOR	1	C	\$38,430
	REGIDOR	1	C	\$38,430
		11		

Municipio de Los Reyes

UR: DIF

ejercicio: 2021

CLAVE	PUESTO	NÚMERO	PLAZA	SUELDO BASE MENSUAL
	INTENDENTE	1	B	\$6,138
	AFANADORA	1	B	\$2,065
	DENTISTA DIF	1	B	\$13,760
	AUX.SMDIF	1	B	\$9,892
	JURIDICO	1	B	\$9,892
	PROMOTORA ALIMENTACION	1	C	\$13,760
	AUXILIAR	1	B	\$6,934
	TERAPEUTA	1	B	\$5,547
	PROMOTORA EDAEYD	1	C	\$17,311
	AUX. PROMOTORA	1	B	\$9,892
	TRABAJADORA	1	B	\$9,892
	PROMOTORA INAPAM	1	B	\$17,334
	COORD. SMDIF	1	C	\$13,760
	DIR. INSTITUTO DE LA MUJER	1	C	\$13,760
	CHOFER	1	B	\$13,760
	ASESOR	1	B	\$18,025
	SECRETARIA	1	B	\$9,892
	PSICOLOGO	1	B	\$8,843
		18		

Municipio de Los Reyes

UR: Seguridad Publica

ejercicio: 2021

CLAVE	PUESTO	NÚMERO	PLAZA	SUELDO BASE MENSUAL
	ENC. FONDOS	1	S	\$13,344
	MEDICO	1	B	\$16,511
	AFANADORA	1	B	\$3,301
	SECRETARIA	1	S	\$10,597
	ASESOR	1	B	\$24,767
	ENC. SISTEMA	1	S	\$10,597
	MEDICO LEGISTA	1	B	\$9,277
	AUXILIAR	1	B	\$6,615
	AUXILIAR	1	B	\$4,946
	AUXILIAR	1	B	\$6,182
	AUXILIAR	1	B	\$6,182
	AUXILIAR	1	B	\$9,892
	AUXILIAR	1	B	\$9,855
	AUXILIAR	1	B	\$13,760

AUXILIAR	1	B	\$9,892
AUXILIAR	1	B	\$12,365
AUXILIAR	1	B	\$4,946
AUXILIAR	1	B	\$4,946
AUXILIAR	1	B	\$4,946
AUXILIAR	1	B	\$6,182
ASESOR	1	B	\$12,365
AUXILIAR	1	B	\$6,182
AUXILIAR	1	B	\$4,946
DOCTOR	1	B	\$16,512
ASESOR	1	B	\$4,946
ESCOLTA	1	B	\$13,067
AUXILIAR	1	B	\$4,946
AUXILIAR	1	B	\$6,182
AUXILIAR	1	B	\$19,166
AUXILIAR	1	B	\$13,760
AUXILIAR	1	B	\$13,760
AUXILIAR	1	B	\$4,946
AUXILIAR	1	B	\$6,182
AUXILIAR	1	B	\$9,892
DIR. SEGURIDAD P	1	C	\$41,279
SUB-DIRECTOR	1	C	\$24,730
AUXILIAR	1	B	\$10,710
PROTECCION	1	B	\$8,255

38

Municipio de Los Reyes

UR: Seguridad Publica

ejercicio: 2021

CLAVE	PUESTO	NÚMERO	PLAZA	SUELDO BASE MENSUAL
	POLICIA RAZO	1	C	\$12,851
	POLICIA RAZO	1	C	\$12,851
	PATRULLERO	1	C	\$12,849
	POLICIA RAZO	1	C	\$12,851
	POLICIA RAZO	1	C	\$12,851
	POLICIA RAZO	1	C	\$12,849
	POLICIA RAZO	1	C	\$16,080
	POLICIA RAZO	1	C	\$12,851
	POLICIA RAZO	1	C	\$16,080
	PATRULLERO	1	C	\$16,080
	POLICIA RAZO	1	C	\$12,849
	POLICIA RAZO	1	C	\$12,849
	POLICIA RAZO	1	C	\$11,020
	POLICIA RAZO	1	C	\$12,851
	POLICIA RAZO	1	C	\$12,851
	PATRULLERO	1	C	\$16,080
	PATRULLERO	1	C	\$16,080
	OFICIAL BANCO	1	C	\$16,082
	POLICIA RAZO	1	C	\$12,851
	PATRULLERO	1	C	\$16,080
	POLICIA RAZO	1	C	\$12,851
	POLICIA RAZO	1	C	\$12,851
	COMANDANTE	1	C	\$16,575
	POLICIA RAZO	1	C	\$12,851
	POLICIA RAZO	1	C	\$12,851

25

Municipio de Los Reyes

UR: Seguridad Publica

ejercicio: 2021

CLAVE	PUESTO	NÚMERO	PLAZA	SUELDO BASE MENSUAL
	COMANDANTE	1	C	\$17,901
	POLICIA RAZO	1	C	\$13,879
	POLICIA RAZO	1	C	\$16,265
	POLICIA RAZO	1	C	\$17,366
	POLICIA RAZO	1	C	\$13,879
	POLICIA RAZO	1	C	\$17,366
	POLICIA RAZO	1	C	\$13,879
	POLICIA RAZO	1	C	\$13,879
	POLICIA RAZO	1	C	\$13,879
	POLICIA RAZO	1	C	\$13,877
	POLICIA RAZO	1	C	\$13,879
	POLICIA RAZO	1	C	\$13,876
	POLICIA RAZO	1	C	\$13,879
	POLICIA RAZO	1	C	\$13,879
	PATRULLERO	1	C	\$13,876
	POLICIA RAZO	1	C	\$17,366
	POLICIA RAZO	1	C	\$13,879
	PATRULLERO	1	C	\$17,366
	PATRULLERO	1	C	\$17,369
	POLICIA RAZO	1	C	\$13,879
	COMANDANTE	1	C	\$17,901
	POLICIA RAZO	1	C	\$13,879
	POLICIA RAZO	1	C	\$13,997

"Versión digital de consulta, carece de valor legal (artículo 8 de la Ley del Periódico Oficial)"

POLICIA RAZO	1	C	\$13,876
POLICIA RAZO	1	C	\$13,876
PATRULLERO	1	C	\$16,080
POLICIA RAZO	1	C	\$13,876
POLICIA RAZO	1	C	\$13,879
POLICIA RAZO	1	C	\$13,879
POLICIA RAZO	1	C	\$16,265
POLICIA RAZO	1	C	\$13,879
PATRULLERO	1	C	\$17,366
POLICIA RAZO	1	C	\$13,877
POLICIA RAZO	1	C	\$13,876
POLICIA RAZO	1	C	\$13,879
POLICIA RAZO	1	C	\$13,879
POLICIA RAZO	1	C	\$13,879
POLICIA RAZO	1	C	\$13,877
POLICIA RAZO	1	C	\$13,879
COMANDANTE	1	C	\$17,901
POLICIA RAZO	1	C	\$13,879
POLICIA RAZO	1	C	\$13,877
POLICIA RAZO	1	C	\$13,879
POLICIA RAZO	1	C	\$13,877
COMANDANTE	1	C	\$17,901
PATRULLERO	1	C	\$17,366
POLICIA RAZO	1	C	\$12,849
POLICIA RAZO	1	C	\$13,876
POLICIA RAZO	1	C	\$13,879
POLICIA RAZO	1	C	\$13,879
POLICIA RAZO	1	C	\$13,877
POLICIA RAZO	1	C	\$17,366
POLICIA RAZO	1	C	\$13,879
POLICIA RAZO	1	C	\$13,879
POLICIA RAZO	1	C	\$12,849

56

Municipio de Los Reyes

UR: Seguridad Publica

ejercicio: 2021

COMANDANTE	1	C	\$17,899
PATRULLERO	1	C	\$17,366
RADIO OPERADOR	1	C	\$17,369
RADIO OPERADOR	1	C	\$17,366
POLICIA RAZO	1	C	\$13,877
POLICIA RAZO	1	C	\$13,877
POLICIA RAZO	1	C	\$13,879
POLICIA RAZO	1	C	\$13,877
POLICIA RAZO	1	C	\$13,879
POLICIA RAZO	1	C	\$17,366
POLICIA RAZO	1	C	\$17,366
PATRULLERO	1	C	\$17,366
POLICIA RAZO	1	C	\$13,877
POLICIA RAZO	1	C	\$13,879
PATRULLERO	1	C	\$17,366
PATRULLERO	1	C	\$17,366
POLICIA RAZO	1	C	\$17,366
POLICIA RAZO	1	C	\$13,879
PATRULLERO	1	C	\$13,876
POLICIA RAZO	1	C	\$13,876
POLICIA RAZO	1	C	\$13,879
POLICIA RAZO	1	C	\$13,877
POLICIA RAZO	1	C	\$13,879
POLICIA RAZO	1	C	\$13,879
POLICIA RAZO	1	C	\$13,877
POLICIA RAZO	1	C	\$16,265
POLICIA RAZO	1	C	\$13,876
POLICIA RAZO	1	C	\$13,879
POLICIA RAZO	1	C	\$13,879
PATRULLERO	1	C	\$17,366
POLICIA RAZO	1	C	\$13,876
POLICIA RAZO	1	C	\$13,879
POLICIA RAZO	1	C	\$13,879
COMANDANTE	1	C	\$17,901
POLICIA RAZO	1	C	\$16,265
POLICIA RAZO	1	C	\$16,265
POLICIA RAZO	1	C	\$13,879
PATRULLERO	1	C	\$17,366
POLICIA RAZO	1	C	\$13,876
POLICIA RAZO	1	C	\$13,879

43

"Versión digital de consulta, carece de valor legal (artículo 8 de la Ley del Periódico Oficial)"

Municipio de Los Reyes

UR: Seguridad Publica

ejercicio: 2021

PATRULLERO	1	C	\$13,876
APOYO CENTRO	1	C	\$8,844
PATRULLERO	1	C	\$17,366
VIALIDAD	1	C	\$13,879
APOYO CENTRO	1	C	\$11,796
VIALIDAD	1	C	\$17,371
6			

Municipio de Los Reyes

UR: Seguridad Publica

ejercicio: 2021

AUXILIAR DE PROTECCION CIVIL	1	B	\$11,128
AUXILIAR DE PROTECCION CIVIL	1	B	\$6,804
AUXILIAR DE PROTECCION CIVIL	1	B	\$10,400
COMANDANTE	1	B	\$17,385
AUXILIAR DE PROTECCION CIVIL	1	B	\$7,359
AUXILIAR DE PROTECCION CIVIL	1	B	\$12,384
AUXILIAR DE PROTECCION CIVIL	1	B	\$7,949
AUXILIAR DE PROTECCION CIVIL	1	B	\$11,128
AUXILIAR DE PROTECCION CIVIL	1	B	\$9,905
AUXILIAR DE PROTECCION CIVIL	1	B	\$12,613
AUXILIAR DE PROTECCION CIVIL	1	B	\$11,128
AUXILIAR DE PROTECCION CIVIL	1	B	\$12,580
AUXILIAR DE PROTECCION CIVIL	1	B	\$10,400
AUXILIAR DE PROTECCION CIVIL	1	B	\$9,905
AUXILIAR DE PROTECCION CIVIL	1	B	\$11,128
AUXILIAR DE PROTECCION CIVIL	1	B	\$7,949
16			

COPIA SIN VALOR LEGAL

**SISTEMA DE AGUA POTABLE Y ALCANTARILLADO DESCENTRALIZADO LOS REYES
MUNICIPIO DE LOS REYES MICHOACAN
PRESUPUESTACION DE INGRESOS
EJERCICIO 2021**

CLASIFICADOR RUBRO INGRESO	ENERO	FEBRERO	MARZO	ABRIL	MAYO	JUNIO	JULIO	AGOSTO	SEPTIEMBRE	OCTUBRE	NOVIEMBRE	DICIEMBRE	TOTAL
TOTALES	6,752,206.41	3,441,909.67	2,194,112.83	1,591,500.67	1,354,253.15	803,814.21	1,189,831.32	615,614.23	544,917.78	1,008,599.22	770,687.76	690,388.33	20,957,835.58
1													
IMPUESTOS.													
2													
CUOTAS Y APORTACIONES DE SEGURIDAD SOCIAL.													
2 1													
Aportaciones para Fondos de vivienda.													
2 1 1													
Aportaciones para Fondos de vivienda.													
2 2													
Cuotas para el Seguro Social													
2 2 1													
Cuotas para el Seguro Social.													
2 3													
Cuotas de Ahorro para el Retiro													
2 3 1													
Cuotas de Ahorro para el Retiro													
2 4													
Otras Cuotas y Aportaciones para la Seguridad Social.													
2 4 1													
Otras Cuotas y Aportaciones para la Seguridad Social.													
2 5													
Accesorios.													
2 5 1													
Recargos.													
2 5 2													
Multas.													
2 5 3													
Honorarios y gastos de ejecución.													
2 5 4													
Actualización.													
2 5 5													
Otros accesorios.													
4													
CONTRIBUCIONES DE MEJORAS.													
4 1													
Contribución de mejoras por obras públicas.													
4 1 4 9													
De aumento de valor y mejoría específica de la propiedad.													
4 1 4 9													
De aportación por mejoras.													
4 1 4 9 2 1													
Aportación de particulares para obras.	58,207.66	63,594.42	35,168.91	35,168.91	158,629.20	21,172.17	57,690.00	74,985.26	24,375.98	32,288.85	22,222.86	29,821.06	613,325.27
4 1 4 9													
Aportación de municipios para obras.													
4													
INGRESOS POR VENTA DE BIENES Y SERVICIOS.													
4 1													
DERECHOS.	6,113,592.89	3,208,860.06	1,982,746.83	1,042,634.88	986,460.02	635,513.58	616,011.18	421,323.74	393,233.75	524,833.56	606,461.22	568,681.78	17,100,353.50
4 1 4 1													
Por la prestación del servicio de abastecimiento de agua potable, alcantarillado y saneamiento.	5,928,755.06	3,091,924.62	1,792,056.62	874,772.81	739,490.46	493,858.32	487,626.66	340,641.95	297,520.72	408,836.78	521,144.48	445,222.43	15,421,850.90
4 1 4 9													
Otros Derechos.													
4 1 4 2													
Por expedición de certificados, constancias, títulos, copias de documentos y legalización de firmas.	184,837.83	116,935.45	190,690.21	167,862.07	246,969.57	141,655.26	128,384.52	80,681.79	95,713.04	115,996.78	85,316.74	123,459.36	1,678,502.61
4 1 6													
PRODUCTOS.	136,386.62	96,836.30	88,169.07	84,045.85	96,022.04	62,185.49	84,829.73	56,586.98	75,718.15	51,387.49	117,298.97	72,386.17	1,021,852.87
4 1 6 2													
Productos de Tipo Corriente.													
4 1 6 2 1													
Otros productos.	136,386.62	96,836.30	88,169.07	84,045.85	96,022.04	62,185.49	84,829.73	56,586.98	75,718.15	51,387.49	117,298.97	72,386.17	1,021,852.87
4 1 6 2													
APROVECHAMIENTOS.	110,062.54	72,618.89	88,028.02	95,694.32	113,141.90	84,942.97	97,343.72	62,718.25	51,589.90	66,132.62	24,704.71	19,499.32	886,477.14
4 1 6 2													
Aprovechamientos de Tipo Corriente.													
4 1 6 2													
Honorarios y gastos de ejecución.													
4 1 6 2 1													
Recargos.	27,951.57	13,819.77	21,762.04	36,139.47	51,260.03	44,285.19	46,992.47	10,339.93	8,430.44	10,397.60	6,922.85	4,203.06	282,504.42
4 1 6 2 1 2													
Multas por falta a la reglamentación	82,110.96	58,799.11	66,265.98	59,554.86	61,881.86	40,657.78	50,351.25	52,378.32	43,159.46	55,735.02	17,781.86	15,296.26	603,972.72
PARICIPACIONES Y APORTACIONES .													
TRANSFERENCIAS, ASIGNACIONES, SUBSIDIOS P.T.A.R. Y OTRAS AYUDAS.	333,956.70			333,956.70			333,956.70			333,956.70			1,335,826.80
INGRESOS DERIVADOS DE FINANCIAMIENTOS													
0 1													
Endeudamiento Interno													
0 1 1													
Endeudamiento Interno													
0 2													
Endeudamiento Externo													
0 2 1													
Endeudamiento Externo													

Son sub-niveles que los Entes pueden utilizar para desagregar la codificación en satisfacción de sus necesidades de registro y control de Información.

SISTEMA DE AGUA POTABLE Y ALCANTARILLADO DESCENTRALIZADO LOS REYES
PRESUPUESTO DE EGRESOS EJERCICIO FISCAL 2020

			ENERO	FEBRERO	MARZO	ABRIL	MAYO	JUNIO	JULIO	AGOSTO	SEPTIEMBRE	OCTUBRE	NOVIEMBRE	DICIEMBRE	TOTAL
			1,927,708.36	995,210.24	996,873.88	992,025.20	996,084.05	1,186,812.09	991,035.16	992,311.00	992,481.49	997,612.60	992,481.49	2,119,862.05	14,180,497.61
		SERVICIOS PERSONALES													20,957,835.58
SAPAD	11301	SUELDO BASE	845,504.00	845,504.00	845,504.00	845,504.00	845,504.00	845,504.00	845,504.00	845,504.00	845,504.00	845,504.00	845,504.00	845,504.00	10,146,048.00
		PERSONAL DE CONFIANZA	81,449.24	81,449.24	81,449.24	81,449.24	81,449.24	81,449.24	81,449.24	81,449.24	81,449.24	81,449.24	81,449.24	81,449.24	977,390.88
		ADMINISTRATIVO	81,449.24	81,449.24	81,449.24	81,449.24	81,449.24	81,449.24	81,449.24	81,449.24	81,449.24	81,449.24	81,449.24	81,449.24	977,390.88
		OPERATIVO													
SAPAD	11301	PERSONAL DE BASE	764,054.76	764,054.76	764,054.76	764,054.76	764,054.76	764,054.76	764,054.76	764,054.76	764,054.76	764,054.76	764,054.76	764,054.76	9,168,657.12
		ADMINISTRATIVO	176,450.68	176,450.68	176,450.68	176,450.68	176,450.68	176,450.68	176,450.68	176,450.68	176,450.68	176,450.68	176,450.68	176,450.68	2,117,408.16
		OPERATIVO	507,810.18	507,810.18	507,810.18	507,810.18	507,810.18	507,810.18	507,810.18	507,810.18	507,810.18	507,810.18	507,810.18	507,810.18	6,093,722.16
		JUBILADOS	79,793.90	79,793.90	79,793.90	79,793.90	79,793.90	79,793.90	79,793.90	79,793.90	79,793.90	79,793.90	79,793.90	79,793.90	957,526.80
SAPAD	12101	HONORARIOS ASIMILABLES	10,000.00	10,000.00	10,000.00	10,000.00	10,000.00	10,000.00	10,000.00	10,000.00	10,000.00	10,000.00	10,000.00	10,000.00	120,000.00
		ADMINISTRATIVO	10,000.00	10,000.00	10,000.00	10,000.00	10,000.00	10,000.00	10,000.00	10,000.00	10,000.00	10,000.00	10,000.00	10,000.00	120,000.00
		OPERATIVO													
SAPAD	12201	SUELDO BASE AL PERSONAL EVENTUAL	-	-	-	-	-	-	-	-	-	-	-	-	-
		ADMINISTRATIVO													
		OPERATIVO													
SAPAD	13201	PRIMAS DE VACACIONES Y DOMINICAL	-	-	-	-	-	189,421.30	-	-	-	-	-	-	189,421.30
		ADMINISTRATIVO						60,345.66							60,345.66
		OPERATIVO						129,075.64							129,075.64
SAPAD	13202	AGUINALDO O GRATIFICACION DE FIN DE AÑO	932,828.15	-	-	-	-	-	-	-	-	-	-	-	932,828.15
		ADMINISTRATIVO	307,726.16												307,726.16
		OPERATIVO	625,101.99												625,101.99
SAPAD	13301	REMUNERACIONES POR HORAS EXTRAORDINARIAS	27,500.00	27,500.00	27,500.00	27,500.00	27,500.00	27,500.00	27,500.00	27,500.00	27,500.00	27,500.00	27,500.00	27,500.00	330,000.00
		ADMINISTRATIVO	7,500.00	7,500.00	7,500.00	7,500.00	7,500.00	7,500.00	7,500.00	7,500.00	7,500.00	7,500.00	7,500.00	7,500.00	90,000.00
		OPERATIVO	20,000.00	20,000.00	20,000.00	20,000.00	20,000.00	20,000.00	20,000.00	20,000.00	20,000.00	20,000.00	20,000.00	20,000.00	240,000.00
SAPAD	14103	APORTACIONES AL IMSS	26,758.43	26,588.46	28,252.10	26,125.21	25,060.43	26,125.21	25,240.88	26,134.88	26,134.88	28,252.10	26,134.88	28,252.10	319,059.56
		ADMINISTRATIVO	4,970.86	3,533.01	4,619.20	4,235.21	4,064.79	4,235.21	4,638.61	4,020.91	4,235.21	4,619.20	4,235.21	4,619.20	52,026.62
		OPERATIVO	21,787.57	23,055.45	23,632.90	21,890.00	20,995.64	21,890.00	20,602.27	22,113.97	21,899.67	23,632.90	21,899.67	23,632.90	267,032.94
SAPAD	14202	APORTACIONES AL INFONAVIT	13,260.41	13,760.41	13,760.41	13,338.62	16,516.54	16,758.50	13,574.12	13,574.12	13,832.86	16,758.50	13,832.86	16,758.50	175,725.85
		ADMINISTRATIVO	2,270.79	3,964.40	2,850.10	2,450.79	3,660.93	3,964.40	2,654.58	2,654.58	2,574.93	3,964.40	2,574.93	3,964.40	37,549.23
		OPERATIVO	10,989.62	9,796.01	10,910.31	10,887.83	12,855.61	12,794.10	10,919.54	10,919.54	11,257.93	12,794.10	11,257.93	12,794.10	138,176.62
SAPAD	14301	APORTACIONES AL SISTEMA DE AHORRO PARA EL RETIRO	17,976.47	17,976.47	17,976.47	17,976.47	17,622.18	17,622.18	17,635.26	18,017.10	17,928.85	18,017.10	17,928.85	18,017.10	214,694.50
		ADMINISTRATIVO	3,529.92	3,529.92	3,529.92	3,529.92	3,159.28	3,159.28	3,311.45	3,560.80	3,211.03	3,560.80	3,211.03	3,560.80	40,854.15
		OPERATIVO	14,446.55	14,446.55	14,446.55	14,446.55	14,462.90	14,462.90	14,323.81	14,456.30	14,717.82	14,456.30	14,717.82	14,456.30	173,840.35
SAPAD	14407	CUOTAS PARA JUBILACION E INDEMNIZACIONES	15,510.00	15,510.00	15,510.00	13,210.00	15,510.00	15,510.00	13,210.00	13,210.00	13,210.00	13,210.00	13,210.00	13,210.00	170,020.00
		ADMINISTRATIVO	15,510.00	15,510.00	15,510.00	13,210.00	15,510.00	15,510.00	13,210.00	13,210.00	13,210.00	13,210.00	13,210.00	13,210.00	170,020.00
		OPERATIVO													
SAPAD	15201	INDEMNIZACIONES POR ACCIDENTES EN EL TRABAJO	-	-	-	-	-	-	-	-	-	-	-	-	-
		ADMINISTRATIVO													
		OPERATIVO													
SAPAD	15906	PAGOS POR DEFUNCION	1,060.00	1,060.00	1,060.00	1,060.00	1,060.00	1,060.00	1,060.00	1,060.00	1,060.00	1,060.00	1,060.00	1,060.00	12,720.00
		ADMINISTRATIVO	530.00	530.00	530.00	530.00	530.00	530.00	530.00	530.00	530.00	530.00	530.00	530.00	6,360.00
		OPERATIVO	530.00	530.00	530.00	530.00	530.00	530.00	530.00	530.00	530.00	530.00	530.00	530.00	6,360.00
SAPAD	16103	IMPUESTO 3%	19,300.00	19,300.00	19,300.00	19,300.00	19,300.00	19,300.00	19,300.00	19,300.00	19,300.00	19,300.00	19,300.00	19,300.00	231,600.00
		ADMINISTRATIVO	5,898.00	5,898.00	5,898.00	5,898.00	5,898.00	5,898.00	5,898.00	5,898.00	5,898.00	5,898.00	5,898.00	5,898.00	70,776.00
		OPERATIVO	13,402.00	13,402.00	13,402.00	13,402.00	13,402.00	13,402.00	13,402.00	13,402.00	13,402.00	13,402.00	13,402.00	13,402.00	160,824.00
		IMPUESTO AL VALOR AGREGADO 16%	-	-	-	-	-	-	-	-	-	-	-	-	-
		ADMINISTRATIVO													
		OPERATIVO													
SAPAD		DESPENSAS	18,010.90	18,010.90	18,010.90	18,010.90	18,010.90	18,010.90	18,010.90	18,010.90	18,010.90	18,010.90	18,010.90	18,010.90	216,130.80
		ADMINISTRATIVO	4,433.30	4,433.30	4,433.30	4,433.30	4,433.30	4,433.30	4,433.30	4,433.30	4,433.30	4,433.30	4,433.30	4,433.30	53,199.60
		OPERATIVO	13,577.60	13,577.60	13,577.60	13,577.60	13,577.60	13,577.60	13,577.60	13,577.60	13,577.60	13,577.60	13,577.60	13,577.60	162,931.20

			ENERO	FEBRERO	MARZO	ABRIL	MAYO	JUNIO	JULIO	AGOSTO	SEPTIEMBRE	OCTUBRE	NOVIEMBRE	DICIEMBRE	SUBTOTAL
		MATERIALES Y SUMINISTROS	54,242.94	77,278.54	79,088.09	49,222.23	70,703.47	51,081.25	66,506.61	89,545.32	63,968.75	52,492.76	54,404.60	51,863.45	813,898.01
SAPAD	21101	MATERIALES Y UTILES DE OFICINA	5,870.24	4,333.50	4,417.42	2,842.63	9,630.00	3,477.50	4,815.00	4,815.00	6,420.00	5,578.16	3,745.00	3,878.85	59,823.06
		ADMINISTRATIVO	4,800.00	3,263.50	3,347.42	1,772.63	8,560.00	2,407.50	3,745.00	3,745.00	5,350.00	4,508.16	2,675.00	2,808.85	46,983.06
		OPERATIVO	1,070.00	1,070.00	1,070.00	1,070.00	1,070.00	1,070.00	1,070.00	1,070.00	1,070.00	1,070.00	1,070.00	1,070.00	12,840.00
		MATERIAL DE COMPUTO	32,100.00	21,400.00	-	-	-	-	-	-	-	-	-	-	53,500.00
		ADMINISTRATIVO	32,100.00	21,400.00											53,500.00
		OPERATIVO													
SAPAD	21601	MATERIALES DE LIMPIEZA	2,290.00	2,290.00	2,290.00	2,290.00	2,290.00	2,290.00	2,290.00	2,290.00	2,290.00	2,290.00	2,290.00	2,290.00	27,480.00

		ADMINISTRATIVO	1,145.00	1,145.00	1,145.00	1,145.00	1,145.00	1,145.00	1,145.00	1,145.00	1,145.00	1,145.00	1,145.00	1,145.00	13,740.00
		OPERATIVO	1,145.00	1,145.00	1,145.00	1,145.00	1,145.00	1,145.00	1,145.00	1,145.00	1,145.00	1,145.00	1,145.00	1,145.00	13,740.00
SAPAD	21503	MATERIAL DE FOTOGRAFIA Y GRABACION	-	-	-	-	-	-	-	-	-	-	-	-	-
		ADMINISTRATIVO													
		OPERATIVO													
SAPAD	22106	PRODUCTOS AUMENTICOS PARA PERSONAL DERIVADO DE ACTIVIDADES EXTRAORDINARIAS	2,844.60	2,844.60	2,844.60	2,844.60	2,844.60	2,998.75	2,844.60	10,933.80	2,844.60	3,914.60	2,844.60	2,844.60	43,448.55
		ADMINISTRATIVO	1,774.60	1,774.60	1,774.60	1,774.60	1,774.60	1,774.60	1,774.60	1,774.60	1,774.60	1,774.60	1,774.60	1,774.60	21,295.20
		OPERATIVO	1,070.00	1,070.00	1,070.00	1,070.00	1,070.00	1,224.15	1,070.00	9,159.20	1,070.00	2,140.00	1,070.00	1,070.00	22,153.35
SAPAD	29601	REFACCIONES, ACCESORIOS MENORES DE EQUIPO DE TRANSPORTE	5,350.00	2,832.84	1,862.07	3,745.00	7,738.87	4,815.00	1,741.91	4,552.35	4,871.01	3,210.00	8,025.00	5,350.00	54,094.05
		ADMINISTRATIVO					2,388.87	-	-	-	-	2,675.00	-	5,063.87	
		OPERATIVO	5,350.00	2,832.84	1,862.07	3,745.00	5,350.00	4,815.00	1,741.91	4,552.35	4,871.01	3,210.00	5,350.00	5,350.00	49,030.18
SAPAD	24601	MATERIAL ELECTRICO Y ELECTRONICO	-	-	-	-	-	-	-	-	-	-	-	-	-
		ADMINISTRATIVO													
		OPERATIVO													
SAPAD	25301	MEDICINAS Y PRODUCTOS FARMACEUTICOS	-	-	-	-	-	-	-	-	-	-	-	-	-
		ADMINISTRATIVO													
		OPERATIVO													
SAPAD		PLAGUICIDAS Y FERTILIZANTES	388.34	-	-	-	-	-	3,405.10	2,207.52	-	-	-	-	6,000.96
		ADMINISTRATIVO													
		OPERATIVO	388.34	-	-	-	-	-	3,405.10	2,207.52	-	-	-	-	6,000.96
SAPAD	26102	COMBUSTIBLES, LUBRICANTES Y ADITIVOS	37,500.00	37,500.00	37,500.00	37,500.00	37,500.00	37,500.00	37,500.00	37,500.00	37,500.00	37,500.00	37,500.00	37,500.00	450,000.00
		ADMINISTRATIVO	10,000.00	10,000.00	10,000.00	10,000.00	10,000.00	10,000.00	10,000.00	10,000.00	10,000.00	10,000.00	10,000.00	10,000.00	120,000.00
		OPERATIVO	27,500.00	27,500.00	27,500.00	27,500.00	27,500.00	27,500.00	27,500.00	27,500.00	27,500.00	27,500.00	27,500.00	27,500.00	330,000.00
SAPAD	27101	VESTUARIOS Y UNIFORMES	-	27,477.60	30,174.00	-	10,700.00	-	13,910.00	27,246.65	10,043.14	-	-	-	119,551.39
		ADMINISTRATIVO		5,724.50	6,420.00	-	5,350.00	-	6,420.92	2,692.88	-	-	-	-	26,608.30
		OPERATIVO		21,753.10	23,754.00	-	5,350.00	-	13,910.00	20,825.73	7,350.26	-	-	-	92,943.09

			ENERO	FEBRERO	MARZO	ABRIL	MAYO	JUNIO	JULIO	AGOSTO	SEPTIEMBRE	OCTUBRE	NOVIEMBRE	DICIEMBRE	SUBTOTAL
		SERVICIOS GENERALES	697,831.48	348,511.90	490,133.21	691,618.80	356,452.87	355,377.61	695,208.01	427,665.32	344,879.13	684,970.83	341,415.11	469,375.69	5,963,439.96
SAPAD	31101	SERVICIO DE ENERGIA ELECTRICA	3,319.12	1,704.65	-	2,212.90	-	2,061.06	-	2,551.40	-	-	4,494.00	3,959.00	20,302.13
		ADMINISTRATIVO													
		OPERATIVO	3,319.12	1,704.65	-	2,212.90	-	2,061.06	-	2,551.40	-	-	4,494.00	3,959.00	20,302.13
SAPAD	31401	SERVICIO TELEFONICO CONVENCIONAL	1,998.64	1,998.64	1,998.64	1,998.64	1,998.64	2,733.92	2,708.11	2,138.52	1,998.64	1,998.64	2,140.00	2,140.00	25,851.03
		ADMINISTRATIVO	1,998.64	1,998.64	1,998.64	1,998.64	1,998.64	2,733.92	2,708.11	2,138.52	1,998.64	1,998.64	2,140.00	2,140.00	25,851.03
		OPERATIVO													
SAPAD	31601	SERVICIO DE RADIOLOCALIZACION	-	-	-	-	-	-	-	-	-	-	-	-	-
		ADMINISTRATIVO													
		OPERATIVO													
SAPAD	31801	SERVICIO POSTAL	53.50	53.50	53.50	53.50	53.50	53.50	53.50	53.50	53.50	53.50	53.50	53.50	642.00
		ADMINISTRATIVO	53.50	53.50	53.50	53.50	53.50	53.50	53.50	53.50	53.50	53.50	53.50	53.50	642.00
		OPERATIVO													
SAPAD	32101	ARRENDAMIENTO DE TERRENOS	12,000.00	12,000.00	12,000.00	12,000.00	12,000.00	12,000.00	12,000.00	12,000.00	12,000.00	12,000.00	12,000.00	12,000.00	144,000.00
		ADMINISTRATIVO													
		OPERATIVO	12,000.00	12,000.00	12,000.00	12,000.00	12,000.00	12,000.00	12,000.00	12,000.00	12,000.00	12,000.00	12,000.00	12,000.00	144,000.00
SAPAD	32201	ARRENDAMIENTO DE EDIFICIOS Y LOCALES	-	-	-	-	-	-	-	-	-	-	-	-	-
		ADMINISTRATIVO													
		OPERATIVO													
SAPAD	32601	ARRENDAMIENTO DE MAQUINARIA Y EQUIPO	-	-	-	-	-	-	-	-	-	-	-	-	-
		ADMINISTRATIVO													
		OPERATIVO													
SAPAD		FLETES Y MANIOBRAS	1,070.00	1,070.00	1,070.00	1,070.00	1,070.00	1,070.00	1,070.00	1,070.00	1,070.00	1,070.00	1,070.00	1,070.00	12,840.00
		ADMINISTRATIVO													
		OPERATIVO	1,070.00	1,070.00	1,070.00	1,070.00	1,070.00	1,070.00	1,070.00	1,070.00	1,070.00	1,070.00	1,070.00	1,070.00	12,840.00
SAPAD	34101	SERVICIOS BANCARIOS Y FINANCIEROS	1,041.86	675.49	669.77	738.46	1,047.58	830.05	864.40	906.53	1,408.80	383.54	1,070.00	1,070.00	10,706.48
		ADMINISTRATIVO	1,041.86	675.49	669.77	738.46	1,047.58	830.05	864.40	906.53	1,408.80	383.54	1,070.00	1,070.00	10,706.48
		OPERATIVO													
SAPAD	34501	SEGUROS DE BIENES PATRIMONIALES	-	-	-	-	-	-	10,677.97	-	-	-	-	-	10,677.97
		ADMINISTRATIVO							10,677.97						10,677.97
		OPERATIVO													
SAPAD		OTROS IMPUESTOS Y DERECHOS	678,348.36	328,184.82	474,341.30	671,405.30	340,283.15	336,629.08	667,834.03	408,945.37	328,348.19	669,465.15	320,587.61	449,083.19	5,673,455.55
		ADMINISTRATIVO													
		OPERATIVO													
SAPAD	35501	MANTTO. Y CONSERVACION DE VEHICULOS	2,500.00	4,123.60	21,233.61	4,034.76	32,000.00	5,530.99	13,738.80	14,021.66	-	10,000.00	12,840.00	12,130.00	132,153.42
		ADMINISTRATIVO	2,500.00				10,000.00							2,500.00	15,000.00
		OPERATIVO		4,123.60	21,233.61	4,034.76	22,000.00	5,530.99	13,738.80	14,021.66		10,000.00	12,840.00	9,630.00	117,153.42
SAPAD	35501	GASTOS DE INSTALACION Y MANTENIMIENTO DE OFICINAS	5,000.00	5,000.00	5,000.00	5,000.00	5,000.00	5,000.00	5,000.00	5,000.00	5,000.00	5,000.00	5,000.00	5,000.00	60,000.00
		ADMINISTRATIVO	5,000.00	5,000.00	5,000.00	5,000.00	5,000.00	5,000.00	5,000.00	5,000.00	5,000.00	5,000.00	5,000.00	5,000.00	60,000.00
		OPERATIVO													

"Versión digital de consulta, carece de valor legal (artículo 8 de la Ley del Periódico Oficial)"

SAPAD	35718	OTROS SERVICIOS (MITO DE LA RED DE AGUA Y DRENAJE)	289,397.11	289,397.11	289,397.11	289,397.11	289,397.11	289,397.11	289,397.11	289,397.11	289,397.11	289,397.11	289,397.11	289,397.11	3,472,765.32
		ADMINISTRATIVO													
		OPERATIVO	289,397.11	289,397.11	289,397.11	289,397.11	289,397.11	289,397.11	289,397.11	289,397.11	289,397.11	289,397.11	289,397.11	289,397.11	3,472,765.32
SAPAD	36301	GASTOS DE PROPARGANA E IMAGEN INSTITUCIONAL	42,800.00	17,173.50	120,000.00	-	-	-	-	-	-	-	-	-	179,973.50
		ADMINISTRATIVO	42,800.00	17,173.50	120,000.00										179,973.50
		OPERATIVO													
SAPAD	37504	VIATICOS NACIONALES PARA SERVIDORES PUBLICOS EN EL DESEMPEÑO DE FUNCIONES OFICIALES	2,140.00	1,605.00	3,778.17	2,941.29	3,434.70	4,354.90	1,605.00	1,605.00	1,605.00	2,140.00	3,210.00	3,210.00	31,629.06
		ADMINISTRATIVO	2,140.00	1,605.00	2,289.80	2,289.80	2,289.80	3,210.00	1,605.00	1,605.00	1,605.00	2,140.00	2,140.00	2,140.00	25,059.40
		OPERATIVO	-	-	1,488.37	651.49	1,144.90	1,144.90	-	-	-	-	1,070.00	1,070.00	6,569.66
SAPAD	38201	GASTOS DE ORDEN SOCIAL	-	-	-	-	-	-	-	85,600.00	-	-	-	107,000.00	192,600.00
		ADMINISTRATIVO								85,600.00				85,600.00	
		OPERATIVO											107,000.00	107,000.00	
SAPAD	38202	CULTURA DEL AGUA	10,700.00	10,700.00	10,700.00	10,700.00	10,700.00	10,700.00	10,700.00	10,700.00	10,700.00	10,700.00	10,700.00	10,700.00	128,400.00
		ADMINISTRATIVO	10,700.00	10,700.00	10,700.00	10,700.00	10,700.00	10,700.00	10,700.00	10,700.00	10,700.00	10,700.00	10,700.00	10,700.00	128,400.00
		OPERATIVO													
SAPAD	39202	VALORES DE TRANSITO, PLACAS, TARJETAS Y CALCOMANIAS	-	-	2,586.33	11,939.02	-	-	-	2,786.69	-	-	-	-	17,312.04
		ADMINISTRATIVO													
		OPERATIVO			2,586.33	11,939.02				2,786.69					17,312.04
SAPAD		CUOTAS Y SUSCRIPCIONES	-	2,824.80	-	2,140.00	-	-	-	-	-	-	-	-	4,964.80
		ADMINISTRATIVO		2,824.80		2,140.00									4,964.80
		OPERATIVO													
SAPAD	39204	DERECHOS DE EXPLOTACION, USO O APROVECHAMIENTO DE AGUAS NACIONALES	325,974.78	-	-	347,558.21	-	-	347,558.21	-	-	347,558.21	-	-	1,368,649.41
		ADMINISTRATIVO													
		OPERATIVO	325,974.78	-	-	347,558.21	-	-	347,558.21	-	-	347,558.21	-	-	1,368,649.41
SAPAD	39205	DERECHO DE DESCARGA DE AGUAS RESIDUALES A CUERPOS RECEPTORES	-	-	-	-	-	-	-	-	-	-	-	-	-
		ADMINISTRATIVO													
		OPERATIVO													
SAPAD	39206	ANALISIS DE AGUAS RESIDUALES	4,836.47	5,185.61	26,646.08	4,834.91	4,751.34	26,646.08	4,834.91	4,834.91	26,646.08	9,669.83	4,440.50	26,646.08	149,972.80
		ADMINISTRATIVO													
		OPERATIVO	4,836.47	5,185.61	26,646.08	4,834.91	4,751.34	26,646.08	4,834.91	4,834.91	26,646.08	9,669.83	4,440.50	26,646.08	149,972.80

			ENERO	FEBRERO	MARZO	ABRIL	MAYO	JUNIO	JULIO	AGOSTO	SEPTIEMBRE	OCTUBRE	NOVIEMBRE	DICIEMBRE	SUBTOTAL
		TRANSFERENCIAS, ASIGNACIONES, SUBSIDIOS Y	-	-	-	-	-	-	-	-	-	-	-	-	-
44101		GASTOS RELACIONADOS CON ACTIVIDADES CULTURALES, DEPORTIVAS Y DE AYUDA EXTRAORDINARIA	-	-	-	-	-	-	-	-	-	-	-	-	-
		ADMINISTRATIVO													
		OPERATIVO													

			ENERO	FEBRERO	MARZO	ABRIL	MAYO	JUNIO	JULIO	AGOSTO	SEPTIEMBRE	OCTUBRE	NOVIEMBRE	DICIEMBRE	SUBTOTAL
		BIENES MUEBLES, INMUEBLES E INTANGIBLES	-	-	-	-	-	-	-	-	-	-	-	-	-
51501		BIENES INFORMATICOS	-	-	-	-	-	-	-	-	-	-	-	-	-
		ADMINISTRATIVO													
		OPERATIVO													
51901		MOBILIARIO Y EQUIPO	-	-	-	-	-	-	-	-	-	-	-	-	-
		ADMINISTRATIVO													
		OPERATIVO													
51351		INMUEBLE (OFICINAS ADMINISTRATIVAS)	-	-	-	-	-	-	-	-	-	-	-	-	-
		ADMINISTRATIVO													
		OPERATIVO													
54104		VEHICULOS Y EQUIPO TERRESTRE	-	-	-	-	-	-	-	-	-	-	-	-	-
		ADMINISTRATIVO													
		OPERATIVO													
56301		MAQUINARIA Y EQUIPO DE CONSTRUCCION	-	-	-	-	-	-	-	-	-	-	-	-	-
		ADMINISTRATIVO													
		OPERATIVO													
56501		EQUIPO Y APARATOS DE COMUNICACIÓN Y TELECOMUNICACION	-	-	-	-	-	-	-	-	-	-	-	-	-
		ADMINISTRATIVO													
		OPERATIVO													

"Versión digital de consulta, carece de valor legal (artículo 8 de la Ley del Periódico Oficial)"

N°. MUNICIPIO:76	NOMBRE DEL MUNICIPIO: LOS REYES, MICHOACAN	EJERCICIO PRESUPUESTAL: 2021
UNIDAD PROGRAMATICA PRESUPUESTARIA: SERVICIOS PERSONALES		
UNIDAD RESPONSABLE: SAPAD LOS REYES		PLANTILLA DE PERSONAL
PROGRAMA: SAPAD LOS REYES		01 DE ENERO DE 2021
SUBPROGRAMA: SERVICIOS PERSONALES		

NOMBRE DEL OCUPANTE	PUESTO	PLAZA	FECHA DE INGRESO	R. F. C.	CURP	SUELDO BASE QNAL	COMPENSACIÓN	AGUINALDO	PRIMA VACACIONAL	SUBSIDIO AL EMPLEO	DESC. IMSS	I. S. R.
SERGIO RAUL BARRAGAN MORA	AYUDANTE GENERAL	B	07/01/2008	BAMS7901253W4	BAMS790125HMNRRR00	3,336.12	500.00	15,123.75	1,957.19		75.00	275.00
GERARDO TORRES MORALES	TECNICO OPERATIVO	B	08/01/2008	TOMG711230-6X4	TOMG711230HMNRRR04	6,582.25		29,839.56	3,861.59		75.00	675.82
RAFAEL OCHOA RODRIGUEZ	TECNICO OPERATIVO	B	11/02/2008	OORR5503105H5	OORR550310HMNCF04	6,687.97		30,318.80	3,923.61		75.00	696.92
JESUS OCHOA RODRIGUEZ	TECNICO OPERATIVO	B	08/01/2008	ORJE650625438	OORJ650625HMNCD505	3,730.24	1,327.95	16,910.44	2,188.41		75.00	285.10
SALVADOR SANDOVAL TORRES	AYUDANTE GENERAL	B	16/02/2007	SATS7607185A5	SATS760718HMNRR00	3,730.24	250.00	16,910.44	2,188.41		75.00	285.10
VICTOR GOMEZ OREGEL	AYUDANTE GENERAL	B	16/02/2007	GOOV600114PP6	GOOV600114HMNRR00	3,730.24	250.00	16,910.44	2,188.41		75.00	285.10
ILLEY ARMANDO NOVOA GONZALEZ	AYUDANTE GENERAL	B	01/02/2008	NOGI781022AM7	NOGI781022HMNVN00	4,101.45		18,593.24	2,406.18		75.00	295.64
RAFAEL GUERRERO GOMEZ	AYUDANTE GENERAL	B	11/02/2008	GUGR701202B4A	GUGR701202HMNRRF08	3,730.24	250.00	16,910.44	2,188.41		75.00	285.10
NOE FARIAS NUÑEZ	AYUDANTE GENERAL	B	16/02/2008	FANN650711FM2	FANN650711HMNRXX06	4,955.47		22,464.80	2,907.21		75.00	358.39
MIGUEL ANGEL RODRIGUEZ DIAZ	AYUDANTE GENERAL	B	01/09/2009	RODM8209293VA	RODM820929HMNDZG00	4,988.23	250.00	22,613.32	2,926.43		75.00	446.49
MARCOS FRANCISCO MENDOZA ALCAZAR	TECNICO INTEGRAL OPERATIVO	B	01/01/2015	MEAM7410184F3	MEAM741018HMNLR19	6,179.25	883.75	28,012.60	3,625.16		75.00	600.47
JOSE DE JESUS CUEVAS TINAJERO	TECNICO INTEGRAL OPERATIVO	B	01/09/2012	CUTJ781027RH9	CUTJ781027HMNVNS08	6,179.25	883.75	28,012.60	3,625.16		75.00	600.47
JAVIER SOLORIO GUTIERREZ	TECNICO INTEGRAL OPERATIVO	B	01/08/2013	SOGJ870317875	SOGJ870317HMNLT04	6,179.25	883.75	28,012.60	3,625.16		75.00	600.47
RICARDO TORRES SANCHEZ	TECNICO INTEGRAL OPERATIVO	B	17/07/2014	TOSR721216429	TOSR721216HMNRN03	6,179.25	883.75	28,012.60	3,625.16		75.00	600.47
JOSE ALFREDO ABARCA BLANCAS	AYUDANTE GENERAL	B	21/01/2013	AABA81111P33	AABA811111HMNBLL07	3,730.24	270.00	16,910.44	2,188.41		75.00	285.10
BERNARDO ALVAREZ PRECIADO	AYUDANTE GENERAL	B	21/01/2013	AAPB630506CN9	AAPB630506HMNRR08	3,730.24	176.30	16,910.44	2,188.41		75.00	285.10
ALEJANDRO REYES SANCHEZ	TECNICO OPERATIVO	B	01/11/2013	RESA720501000	RESA720501HMNRYL08	4,497.49		20,388.61	2,638.53		75.00	355.50
ADOLFO VALADEZ LOPEZ	AYUDANTE GENERAL	B	01/01/2015	VALA3812238I8	VALA381223HDGLPD00	3,344.10	500.00	15,159.93	1,716.64			175.00
LUIS DANIEL MACIEL ZARATE	AYUDANTE GENERAL	B	01/01/2015	MAZL870701G92	MAZL870701HMNCRS07	3,730.24		16,910.44	1,914.86		75.00	175.00
SAMUEL VILLANUEVA BUENAVENTURA	TECNICO OPERATIVO	B	01/01/2015	VIBS860425ME9	VIBS860425HMNMLN07	5,052.60	600.00	22,905.14	2,593.67		75.00	519.30
JOSE DE JESUS MIRANDA GONZALEZ	AYUDANTE GENERAL	B	16/12/2015	MIGJ811104I51	MIGJ811104HMNRRN06	3,987.53	600.00	18,076.79	2,046.93		75.00	352.85
FRANCISCO VILLALPANDO BAUTISTA	AYUDANTE GENERAL	B	01/11/2013	VIBF580619IA0	VIBF580619HMNLT09	3,601.38	76.30	16,326.28	2,112.81		75.00	175.00

N°. MUNICIPIO:76	NOMBRE DEL MUNICIPIO: LOS REYES, MICHOACAN	EJERCICIO PRESUPUESTAL: 2021
UNIDAD PROGRAMATICA PRESUPUESTARIA: SERVICIOS PERSONALES		
UNIDAD RESPONSABLE: SAPAD LOS REYES		PLANTILLA DE PERSONAL
PROGRAMA: SAPAD LOS REYES		01 DE ENERO DE 2021
SUBPROGRAMA: SERVICIOS PERSONALES		

NOMBRE DEL OCUPANTE	PUESTO	PLAZA	FECHA DE INGRESO	R. F. C.	CURP	SUELDO BASE QNAL	COMPENSACIÓN	AGUINALDO	PRIMA VACACIONAL	SUBSIDIO AL EMPLEO	DESC. IMSS	I. S. R.
ELISEO CHAVEZ HERRERA	AYUDANTE GENERAL	B	01/01/2014	CAHE6106042I0	CAHE610604HCHRL02	3,673.96		16,655.30	2,155.39		75.00	175.00
GUILLERMO VEGA JIMENEZ	AYUDANTE GENERAL	B	01/01/2014	VEJG8101163S9	VEJG810116HMNGML03	3,730.24	1,476.50	16,910.44	2,188.41		75.00	454.00
CHRISTIAN GALVAN GUERRERO	AYUDANTE GENERAL	B	02/05/2014	GAGC920910T18	GAGC920910HMNLRH17	3,931.35		17,822.13	2,018.09		75.00	279.00
MARCO ANTONIO CERVANTES PULIDO	AYUDANTE GENERAL	B	01/10/2018	CEPM7901249J5	CEPM790124HMNRLR02	3,344.10	1,248.70	15,159.93	1,226.17		75.00	360.00
MAXIMILIANO MENDEZ MANZO	AYUDANTE GENERAL	B	21/09/2018	MEMM760613F40	MEMM760613HMNRRN08	3,344.10	1,248.70	15,159.93	1,226.17		75.00	360.00
ALEJANDRO ARTURO ANAYA NAVARRO	TECNICO SUPERVISOR	B	16/02/2019	AANA7507173M2	AANA750717HJCNVLO2	5,591.10	1,471.90	25,346.33	2,050.07		75.00	724.00
RIGOBERTO ALVAREZ SANCHEZ	AYUDANTE GENERAL	B	16/02/2019	AASR610602N11	AASR610602HMNLNG02	3,344.10	1,248.70	15,159.93	1,226.17		75.00	360.43
GABRIEL DE JESUS CAMPOS MENDOZA	AYUDANTE GENERAL	B	01/09/2019	CAMG841029G16	CAMG841029HMNMB02	5,189.45	-	23,525.49	1,902.80		75.00	436.58
JOSE LUIS AYALA MEDINA	AYUDANTE GENERAL	B	01/04/2020	AAML990905SM7	AAML990905HMNVSD04	3,910.00		17,725.33	1,433.67		75.00	175.00
MARIO ALBERTO GARIWAY MONTEAÑO	AYUDANTE GENERAL	B	01/04/2020	GAMM991025I01	GAMM991025HMNRRN06	3,910.00		17,725.33	1,433.67		75.00	175.00
GERARDO SEGURA	TECNICO SUPERVISOR	C	15/10/2020	SEMG811005J6A	SEMG811005HMNGRR02	7,000.00		31,733.33	2,566.67		75.00	775.00
MARIA DEL CARMEN CAMPOS GUTIERREZ	JUBILADA	J	20/01/1990	CAGC690823-MB2	CAGC690823MDFMTR01	21,040.13		95,381.91			75.00	95.00
JOSE LUIS SANDOVAL NAVARRO	JUBILADO	J	02/05/1981	SANL590403-378	SANL590403HMNVSD09	7,305.11		33,116.52				
FRANCISCO MADRIGAL MACIEL	JUBILADO	J	20/03/1982	MAMF430724-IQ0	MAMF430724HMNDCR04	4,388.51		19,894.57				
JORGE AVILA CISNEROS	JUBILADO	J	14/10/1998	AICJ480601-GIA	AICJ480601HMNVSR04	2,808.53		12,731.98				
ANTONIO AREVALOS RANGEL	JUBILADO	J	15/01/2000	AERA590616-RW7	AERA590616HMNRRN08	2,206.43		10,002.46				
LUCIA SANCHEZ RODRIGUEZ	JUBILADA	J	08/01/2000	SARL600305CP4	SARL600305HMNND02	2,148.25		9,738.73				

N°. MUNICIPIO:76

UNIDAD PROGRAMATICA PRESUPUESTARIA: SERVICIOS PERSONALES

UNIDAD RESPONSABLE: SAPAD LOS REYES

PROGRAMA: SAPAD LOS REYES

SUBPROGRAMA: SERVICIOS PERSONALES

EJERCICIO PRESUPUESTAL: 2021

TABULADOR DE SUELDOS

PUESTO	SUELDO BASE
DIRECTOR GENERAL	24,880.56
SUBDIRECTOR	12,870.14
TECNICO PROFESIONAL CONTABLE	12,870.14
TECNICO PROFESIONAL OPERATIVO	20,257.60
TECNICO PROFESIONAL INFORMATICO	7,000.00
AUXILIAR ESPECIAL	9,009.12
TECNICO ESPECIAL OPERATIVO	18,274.18
TECNICO UNIVERSAL OPERATIVO	8,209.17
TECNICO UNIVERSAL OPERATIVO 1	7,828.67
TECNICO UNIVERSAL OPERATIVO 2	7,020.87
TECNICO OPERATIVO 1	6,687.97
TECNICO OPERATIVO 2	6,582.25
TECNICO OPERATIVO 3	6,231.05
TECNICO OPERATIVO 4	6,152.18
TECNICO OPERATIVO 5	5,052.60
TECNICO OPERATIVO 6	4,497.49
TECNICO OPERATIVO 7	3,730.24
AUXILIAR UNIVERSAL 1	8,084.03
AUXILIAR UNIVERSAL 2	7,202.43
AUXILIAR UNIVERSAL 3	5,000.00
AUXILIAR COMERCIAL	5,051.00
AUXILIAR COMERCIAL 1	3,898.44
AYUDANTE GENERAL 1	5,189.45
AYUDANTE GENERAL 2	4,988.23
AYUDANTE GENERAL 3	4,955.47
AYUDANTE GENERAL 4	4,497.60
AYUDANTE GENERAL 5	4,368.84
AYUDANTE GENERAL 6	4,111.45
AYUDANTE GENERAL 7	4,101.45
AYUDANTE GENERAL 8	3,987.53
AYUDANTE GENERAL 9	3,931.35
AYUDANTE GENERAL 10	3,910.00
AYUDANTE GENERAL 11	3,730.24
AYUDANTE GENERAL 12	3,673.96
AYUDANTE GENERAL 13	3,601.38
AYUDANTE GENERAL 14	3,344.10
AYUDANTE GENERAL 15	3,336.12
AUXILIAR INTEGRAL	4,111.90
AFANADORA	4,156.95

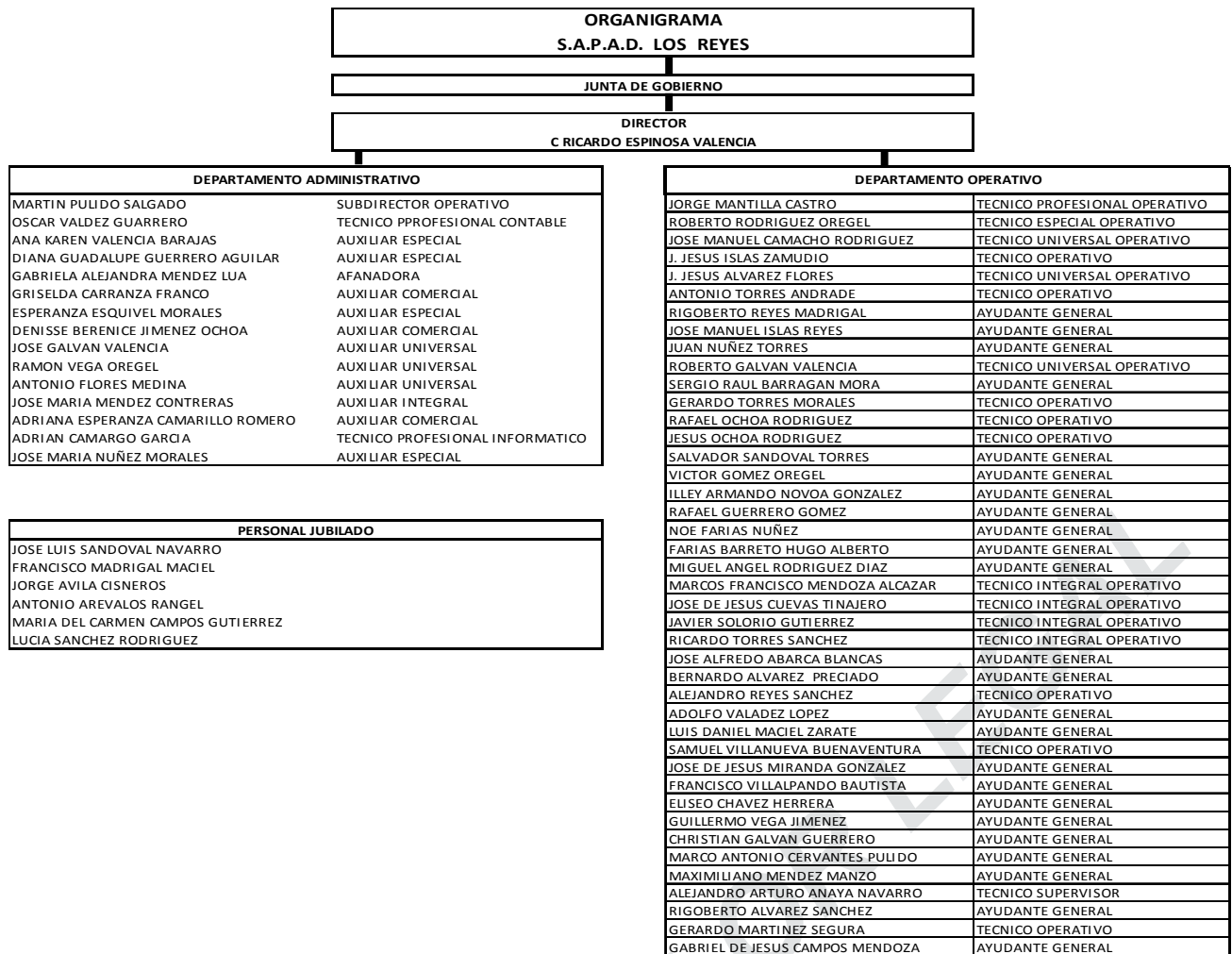

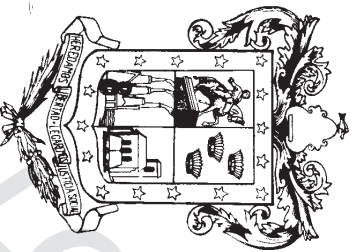

COPIA SIN VALOR LEGAL